



# Câmara Municipal de Itaquaquetuba

Estado de São Paulo

Projeto de Lei Nº 65/2023

**“Dispõe sobre denominação Nápoli, a praça localizada no bairro Jardim Nápoli II, neste município”.**

A **CÂMARA MUNICIPAL DE ITAQUAQUECETUBA**, no uso das atribuições que lhe são conferidas pelo artigo 44, da Lei Orgânica do Município, **RESOLVE:**

**Art. 1º** Fica denominado “Nápoli”, a praça localizada entre a rua Arapiraca, Feira de Santana e rua Cinco, pertencentes ao bairro Jardim Nápoli II, neste município.

**Art. 2º** As despesas decorrentes da execução da presente Lei correrão por conta das dotações próprias do orçamento, suplementadas se necessário.

**Art. 3º** Esta Lei entra em vigor na data de sua publicação, revogadas as disposições em contrário.

Plenário Vereador Maurício Alves Braz, 24 de julho de 2023.

**Sidney Galvão dos Santos**

**Vereador**



# Câmara Municipal de Itaquaquecetuba

Estado de São Paulo

## JUSTIFICATIVA

O presente Projeto de Lei visa denominar uma área pública já utilizada pelos moradores locais como praça de lazer e de fluxo de pedestres diário, haja vista que a referida área está localizada no bairro Jardim Nápoli II, conhecida popularmente por todos como “Praça do Nápoli”, vindo a ser denominada “Praça Nápoli”, fazendo referência a denominação do bairro.

Nápoli (em italiano), é uma comuna do Sul da Itália, conhecida mundialmente pela sua história, sua música, seus encantos naturais, terra natal da pizza, e por seu centro histórico ser “Patrimônio Mundial da UNESCO”.



**PREFEITURA DE  
ITAQUAQUECETUBA**

RECONSTRUÇÃO DA NOSSA CIDADE. AMOR POR NOSSA GENTE.

Fls.

Interessado

CAMARA MUNICIPAL

Processo

REF. OF. 005/2023

DICART - Divisão de Cartografia e Medição, 01/07/2023.

A SEPLAN

Sr. Secretário

Verificando em plano cartográfico informo que não foram encontradas informações acerca da denominação para a área pública indicada no referido ofício. Informo ainda que a área está cadastrada através da inscrição 44461-42-94-0141, SISTEMA DE LAZER COM 2.965,24 M2. Segue cópia de planta quadra e ficha espelho cadastral.

Sem mais,

*Luiz Fernando de Araújo*  
Diretor de Departamento

FOLHA DE INFORMAÇÕES

TRAV DA EST.  
CAMPO LIMPO

36

24

CLEMENTE

SEVELT

23

STIÃO GUALBERTO

22

LINO MATARAZZO

21

R. GUAIANAZES

JD DO VALE

40

BRÁS

CUBAS

R. CALMON

59 VIANA

R. JUNDIA-PEBA

38

58

47

67

RUA DOIS 37

57 RUA DOIS

V.2 36

V.2 77

RUA UM

RUM

AVENIDA UM

65

FALÇÃO

64

AV. ITAIM PAULISTA

71

70

RUA FEIRA SEGURO

RUA ARAPIRACA

DE SANTANA

R. ARAPIRACA

PORTO

RUA I

84

94

95

R. CARMELITA S. DE LIMA

RUA GER.

RUA EDILENE

02

JUAZEIRO DO NORTE  
JD. 10  
RUA NAPOLI II

CAMPINA GRANDE

53 09

Rua TERESINA

08 Mossoró

Rua

Rua

Teresina

Mossoró

Rua

Central

Caruaru

DO 14

CAMP

54

LIMPO

do Nor

Grande

NÚCLEO JOÃO

44461





PREFEITURA MUNICIPAL DE ITAQUAQUECETUBA  
DIVISÃO DE CARTOGRAFIA E MEDIÇÃO

INSCRIÇÃO CADASTRAL DA QUADRA

FOLHA	44461	PARANMETRO	42	QUADRA	94
QUADRA	B	CODIGO	86	BAIRRO OU LOTEAMENTO	JD. NÁPOLI-II
DATA	29/09/2021	ESCALA	1:1000	ZONAMENTO	ZUEC
ELABORADO POR	EDIMAR F. PAIVA				

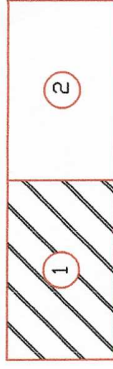

CODIGO	NOME DO LOGRADOURO											F	
676	RUA FEIRA DE SANTANA											3	
CEP	M .LINEAR											198,57M	
08595-630	AGUA	ESGOTO	A. PLUV.	R. ELET.	ILUMIN.	TELEF.	PAVIM.	M. FIB	SARG.	C. LIXO	GRUPS	TOPOG.	PEODL.

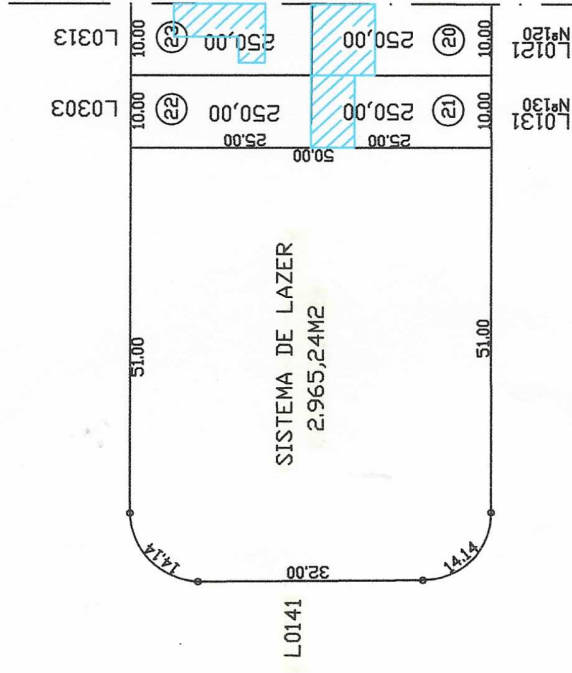

CODIGO	NOME DO LOGRADOURO											F	
678	RUA ARAPIRACA											1	
CEP	M .LINEAR											199,68M	
08595-620	AGUA	ESGOTO	A. PLUV.	R. ELET.	ILUMIN.	TELEF.	PAVIM.	M. FIB	SARG.	C. LIXO	GRUPS	TOPOG.	PEODL.

CODIGO	NOME DO LOGRADOURO											F	
677	RUA PORTO SEGURO											2	
CEP	M .LINEAR											46,14M	
08595-629	AGUA	ESGOTO	A. PLUV.	R. ELET.	ILUMIN.	TELEF.	PAVIM.	M. FIB	SARG.	C. LIXO	GRUPS	TOPOG.	PEODL.

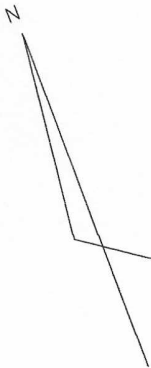

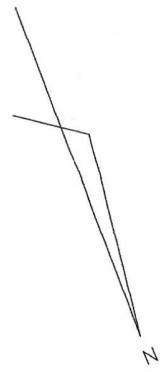

CODIGO	676	NOME DO LOGRADURO	RUA FEIRA DE SANTANA
CEP	08595-630	M. LINEAR	3
AGUA			
ESGOTO			
A. PLUV.			
R. ELET.			
ILUMIN.			
TELEF.			
PAVIM.			
M. FID			
SARG.			
C. LIXO			
CRUPS			
TOPOG.			
PEDOL.			
M. LINEAR	198,57M		

CODIGO	673	NOME DO LOGRADURO	RUA UM
CEP	08595-631	M. LINEAR	39,14M
AGUA			
ESGOTO			
A. PLUV.			
R. ELET.			
ILUMIN.			
TELEF.			
PAVIM.			
M. FID			
SARG.			
C. LIXO			
CRUPS			
TOPOG.			
PEDOL.			

CODIGO	678	NOME DO LOGRADURO	RUA ARAPIRACA
CEP	08595-620	M. LINEAR	1
AGUA			
ESGOTO			
A. PLUV.			
R. ELET.			
ILUMIN.			
TELEF.			
PAVIM.			
M. FID			
SARG.			
C. LIXO			
CRUPS			
TOPOG.			
PEDOL.			
M. LINEAR	199,68M		

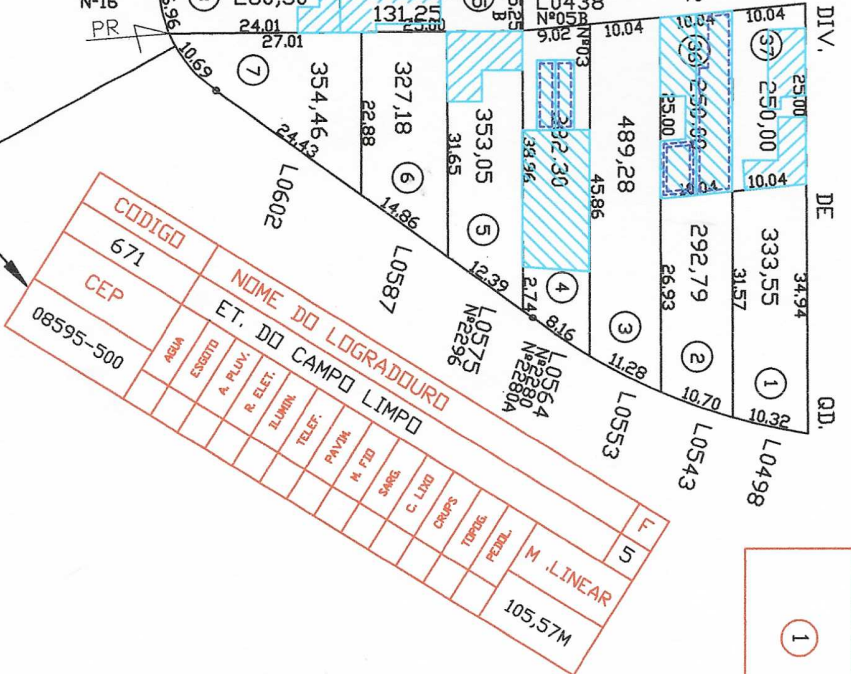
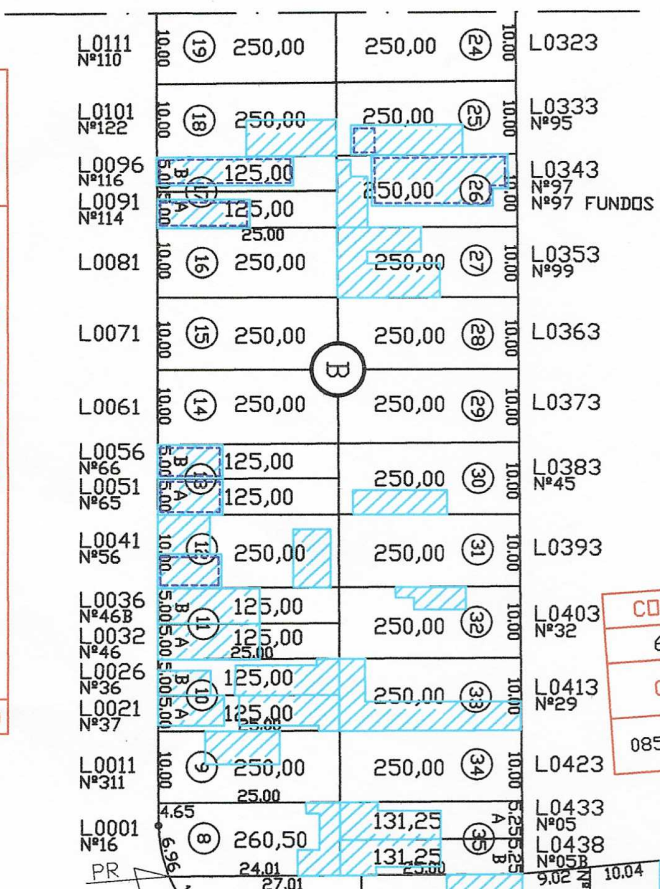

PREFEITURA MUNICIPAL DE ITAQUAQUECETUBA			
DIVISÃO DE CARTOGRAFIA E MEDIÇÃO			
INSCRIÇÃO CADASTRAL DA QUADRA			
FILHA	44461	PARÂMETRO	42
QUADRA	86	BARRIO OU LOTEAMENTO	JD. NAPOLI-II
DATA	29/09/2021	ESCALA	1:1000
ELABORADO POR: EDIMAR F. PAIVA		ZONAMENTO	ZUEC

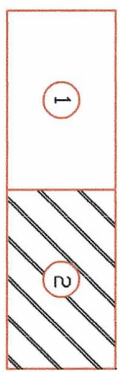





# Prefeitura Municipal de Itaquaquetuba

AVENIDA VEREADOR JOÃO FERNANDES DA SILVA, 283 - CEP 08576-000 - VL VIRGÍNIA - FONE 47537000

## Núcleo de Cadastro Imobiliário

### Ficha Espelho PARA USO INTERNO

InscrFísico		Id Lograd.	Id Físico	Origem	Dt Atualiza??	Situação	Inscr Anterior				
44461-42-94-0141-00-000 - 2		677	55376	PR. 18248/2013		Ativo	INCRA//4446151010001				
IDENTIFICAÇÃO					Crc	CNPJ/ CPF					
Proprietario PREFEITURA MUNICIPAL DE ITAQUAQUECETUBA					100313	46.316.600/0001-64					
Compromissario											
Possuidor											
LOCAL IMÓVEL		Zoneamento ZUEC			Tipo do Imposto Terreno						
CEP / Logradouro 08595-629 - RUA PORTO SEGURO,											
Bairro / Loteamento JD NAPOLI II											
		Quadra			Lote SISTEMA LAZER						
ENDEREÇO DE ENTREGA											
CEP / Logradouro 08576-000 - AVENIDA VEREADOR JOÃO FERNANDES DA SILVA, 283											
Bairro / Cidade VL VIRGÍNIA ITAQUAQUECETUBA SP											
Imobiliária											
CARACTERÍSTICAS DO TERRENO											
Matrícula	13467	Área do Terreno	Área Ocupada	Testada	Fração Ideal	Qtd Edificações	T. Área Edificada				
Dt Expedição	27/08/2013	2965.24 M <sup>2</sup>	0.00 M <sup>2</sup>	46.14 M	1.0	0	0.00				
Dt Averbação											
Área de Risco	Cobrança	Estado	Forma	Localização	Topografia	Superfície	Uso	Benfeitoria	Cat.Proprietário	Produtor Rural	
1-SIM 2-NÃO	0-Normal 1-Isento 2-Imune 3-Não Incidente	0-Nenhuma 1-Paralizada/Andamento 2-Condensada 3-Em Demolicao 4-Nautreza Temporaria 5-Construido 6-Especial	1-Regular 2-Irregular	1-Esquina 2-Encravado 3-Meio de Quadra 4-Desvio Ferroviário	0-Declive ou Active - 30% 1-Declive ou Active + 30%	0-Normal 1-Abagado ou Rochoso	0-Nenhum 1-Estacionamento 2-Agrícola 3-Outros 4-Edificado 5-Sítio Recreio	0-Nenhuma 1-Muro Fecho 2-Muro Gradil 3-Muro Fecho/Gradil 4-Calçada 5-Muro Fecho/Calçada 6-Muro Gradil/Calçada 7-Muro Fecho/Gradil/Calçada	1-Particular 2-Municipal 3-Estadual 4-Federal 5-Paraestatal	1-SIM 2-NÃO	
<input type="checkbox"/>	<input checked="" type="checkbox"/>	<input type="checkbox"/>	<input checked="" type="checkbox"/>	<input checked="" type="checkbox"/>	<input type="checkbox"/>	<input type="checkbox"/>	<input type="checkbox"/>	<input type="checkbox"/>	<input checked="" type="checkbox"/>	<input type="checkbox"/>	
CARACTERÍSTICAS DA CONSTRUÇÃO											
Área Edificada		Vagas Cobertas		Vagas Ñ Cobertas		Ano Construção	Pavimentos				
0.00 M <sup>2</sup>						0	0				
Piscina	Categoria	Regime Ocupação	Categoria de Uso	Serviços Municipais		Tipo Construção		Estado Conservação			
0-Sem 1-C/Uma 2-+Uma	1-Particular 2-Municipal 3-Estadual 4-Federal 5-Fundação 6-Paraestatal	1-Propria 2-Alugada 3-Cedida 4-Fechada 5-Invadida 6-Vaga	1-Residência Casa 2-Residência Apto 3-Corpo 4-Industria 5-Comércio 6-Serv Saúde Ensino 7-Outros Serviços 8-Serviço Religioso 9-Governo	01-Água 02-Esgoto 03-Água/Esgoto 04-Luz 05-Água/Luz 07-Água/Esgoto/Luz 08-Telefone 13-Telefone/Luz/Água 15-Água/Esgoto/Luz/Telefone 16-Nenhum		1-Casa Alinhada Isolada 2-Casa Alinhada Superposta 3-Casa Alinhada Conjugada 4-Casa Alinhada Geminada 5-Casa Recuada Isolada 6-Casa Recuada Superposta 7-Casa Recuada Conjugada 8-Casa Recuada Geminada 9-Apartamentos Frente 10-Apartamentos Fundos 12-Escritório Sala 13-Escritório Conjunto 14-Comércio Com Residência 15-Comércio Sem Residência 16-Galpão 17-Telhado 18-Industria 19-Especial		1-Nova 2-Boa 3-Regular 4-Má			
<input type="checkbox"/>	<input type="checkbox"/>	<input type="checkbox"/>	<input type="checkbox"/>	<input type="checkbox"/>		<input type="checkbox"/>		<input type="checkbox"/>			
Revest. Externo	Revest. Interno	Pintura Externa	Pintura Interna	Piso	Forro	Instal. Elétrica	Instal. Sanitária	Estrutura	Cobertura	Esquadria	Elevador
1-Sem 2-Reboco 3-Massa Fina 4-Cerâm. Pedra 5-Esp. Marmore	1-Sem 2-Reboco 3-Massa Fina 4-Cerâm. Pedra 5-Esp.Marmore	1-Sem 2-Calação 3-Latex 4-Latex M.Corr 5-Especial	1-Sem 2-Calação 3-Latex 4-Latex M.Corr 5-Especial	1-Terra 2-Tij/Cimento 3-Assoalho 4-Taco/Cerâm 5-Especial	1-Sem 2-Madeira 3-Chapas 4-Lage 5-Decorativo	1-Sem 2-Aparente 3-Sem+Emb 4-Embutida 5-Especial	1-Sem 2-Externa 3-L. Simples 4-L. Completa 5-+ de Uma	1-Taipa 2-Madeira 3-Avenaria 4-Concreto 5-Metálica	1-T.Francesa 2-T.Paulista 3-T.Amianto 4-Lage 5-Especial	1-Mad. Padrão 2-Mad. Especial 3-Ferro 4-Alumínio 5-Especial	1-Sem Elevador 2-Com um 3-Com dois 4-Com mais de dois
<input type="checkbox"/>	<input type="checkbox"/>	<input type="checkbox"/>	<input type="checkbox"/>	<input type="checkbox"/>	<input type="checkbox"/>	<input type="checkbox"/>	<input type="checkbox"/>	<input type="checkbox"/>	<input type="checkbox"/>	<input type="checkbox"/>	<input type="checkbox"/>

## TESTADAS

Testada	Face	Endereco
58.07 ML	3	08595-630 - RUA FEIRA DE SANTANA
58.07 ML	1	08595-620 - RUA ARAPIRACA

## HISTÓRICOS

MANTIDO PROPRIETÁRIO CONF. MATRICULA 13467 FLS. 115 PR. 18248/2013.