

# Câmara Municipal de Itaquaquecetuba

Estado de São Paulo

**INDICAÇÃO N° ----1098-----/2016**

**INDICO À MESA**, nos termos regimentais, seja enviado Ofício ao Excelentíssimo Senhor Prefeito Municipal, para que seja efetuado providências junto à Secretaria Municipal de Educação, quanto a **construção de 01 (uma) Creche Escola de Período Integral, na Rua dos Vereadores esquina com a Rua Farrapos do Bairro Jardim Maria Eliza**, segue em anexo, abaixo assinado dos moradores.

Plenário Ver: Maurício Alves Braz, 17 de Outubro de 2016.

**Maria Ap. M. Rodrigues da Fonseca**

Assistente Social

Vereadora

PROTOCOLO 1424/2016 - 17/10/2016 16:11 - PROCESSO 1406/2016



Clarence Bezerra de Souza	4415390	Clarence Bezerra
Manoel Nunes dos Santos	4262924-6	Manoel Nunes
Luzia Ramos da Cruz	4520394-5	Luzia Ramos
MARIA SOARES DE SOUZA	37296224-5	MARIA SOARES P
Benedicta dos Santos	204104058	Benedicta dos Sa.
Rafael Barbosa de Lima	11827148-9	Rafael B.
Edinaldo Souza Sampaio	506228495	Edinaldo S.
João FRANCISCO DOS	37979002-6	JOSE FRANCIS
marlene de ferrares de marcia	21773160-0	marlene de ferrares
Regina Maria Marcela Conceição	45478647	Regina Maria Marcela
Nelene Maria da Souza	27092077-8	Nelene Maria
Antônio Pedro da Silva	2849304	Antônio Pedro
Alta Silva dos Santos	37640832-8	Alta Silva
Leida Ferreira da Silva	242949435	Leida Ferreira
Esperidito Vitor	1310850	Esperidito Vitor
MARIA SOARES DE ARA	39403149-0	MARIA SOARES
Marcia Tenorio	356630923	Marcia Tenorio
Isabel Francisca	17257843	Isabel Fran.
Valdeir Aparecida	5307777-8	Valdeir Apare.
Eusângela Alves Coutinho	283291518	Eusângela Alves
Iraci Cardoso da Silva	21587096	Iraci Cardoso
Maria Aparecida de Souza	18166464-1	Maria Aparecida
MARIA DA CONCEIÇÃO DO ESPÍRITO	W. 558090-J	MARIA DA CONCEIÇÃO
Quiléria Mucelina Silva	21145280	Quiléria Mucelina
Manoel Ferreira	54026095	Manoel Ferr.
Jucimara Brito Araújo	294725866	Jucimara Brito
Gabriela Izabela Ramos	32848979056	Gabriela Izabela
GENILDA GOMES DA	36789640-0	GENILDA GOMES
Marlene Chaves Rios	1219378-6	Marlene Chaves
Yose Lourenço de Almeida	15780603-	Yose Lourenço
Marcia Teixeira	344723236	Marcia Teixeira
TATIANA DE JESUS DASILVA	4021030012	TATIANA DE JESUS
Gracialeide da Silva	64498385	Gracialeide da
Matilde Duran O.C.	1639581583	Matilde Duran
Cledya de Oliveira	3001309-7	Cledya de Olivei
Dulma Gonçalves	52545845-1	Dulma Gonçalves
Marcia Pechina de Souza	36665295-3	Marcia Pechina
Raimundo Ferrares da Silva	64366901	Raimundo Ferrares

Bruno Ribeiro	49.806.956-4	Bruno
Eraildes Malena Silva	16.859.089-x	Eraildes
José Sijidís Bonfim Neto	14.256.656-1	<del>Eraildes</del>
EdUARdo Candido	53.420.076-x	EdUARdo Candido
Josémo Candido	2985599-05	Josémo Candido
César Augusto de Sante	3570.497-4	César
J. M. L. Leica	35.635.762-4	J. M. L. Leica
Luís Maria da Silva J.	38.193.643-7	Luís
Luíza Telêmaco Leite	34.899.026-1	Luíza Telêmaco
Ramunela	042.830558-08	<del>Ramunela</del>
José Rivaldo		
Suzana Ferreira dos Santos		
Quiteria Juliana Silva	2.114.0280	Quiteria
Juliana Rosa da Silva		
Quiteria Rosa da Silva		
Maria Rosa da Silva		
Donia Maria da Silva		
Emileto S. R. Oliveira		
Georg R. de S.		
Georg R. de S.	10.496.864-3	
Maria Análiaadora	17.003.871	
Joseta Silva Castro	<del>20.599.806-9</del>	52.831.202-9
Neusa Bispo Moura	20599.806-9	NBm
Robson dos Santos Gil	90.210.811-5	Robson dos Santos Gil
Judaine G. de Souza	29.451.885-x	Judaine G. de Souza
Silvia Maria de Brito	28507.027-7	<del>Silvia</del>
Maria Marta C. Santos	32.272.891-5	<del>Maria</del>
Nair dos S. Pin	29847442-x	<del>Nair</del>
Iraci Carlos dos S. Vassone	21.587.096-7	Iraci
Manoel		
Nilva Alves de Souza	16.868.515-2	
Rafaela Souza de Souza	28.522.938-2	
Renata P. de Souza	11.796.575-3	
Maria Carolina de Oliveira	21.693.192	
Manoel César	9.013.000	
Maria de Fátima	17687428	
Guerrino Mendes		

ABAIXO ASSINADO. ITAQUAQUECETUBA SP. 12/09/2006.

ASSOCIAÇÃO AMIGOS DO BAIRRO JD. MARAGOGIPE E SÃO ARMANDO.

criação de creche municipal período integral.

criação área de lazer para comunidade em geral.

LOCALIZAÇÃO. BAIRRO MARIA ELIZA. ENTRE AS RUAS RUA DOS VEREADOR E FARRAPOS.

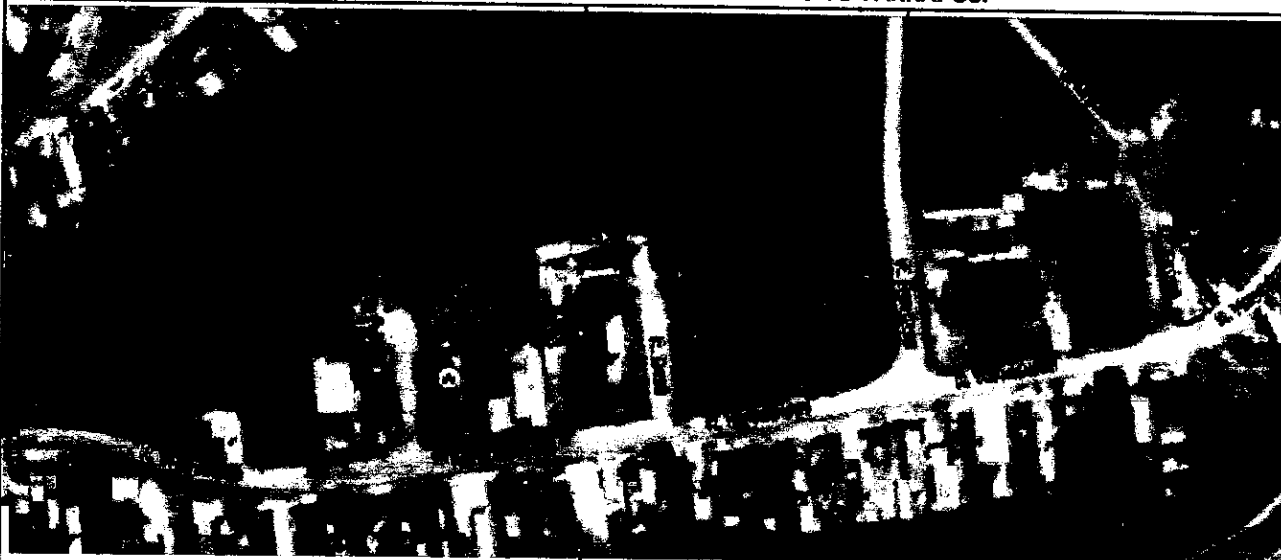

NOME:	RG:	ASSINATURA:
Paulo L. Santos	40.010.229-0	Paulo L. Santos
Eugênio C. F. Vicente	18.963.001-7	Eugênio C. Vicente
Paulo Carlos C. Milon	35.879.333-6	Paulo Carlos
Joaquim Fernando	29.118.946-5	Joaquim Fernando
André Luis A. Silva	40.210.423-7	André Luis A. Silva
Edson Ferreira	21.473.541-2	Edson
Mário Emílio da Silva	57.441.224-4	Mário Emílio da Silva
Arilley Milon de Lima	38.578.392-9	Arilley Silva
José Elcânio Pereira	7.366.395	José Elcânio Pereira
José Francisco	55.139.748-0	José Francisco
Patrícia da Silva	17.600.083	Patrícia
RODOLFO ALVES	3601.7705	Rodolfo
Márcio Rodrigues	24.330.646-5	Márcio
Regilda Leirões Junior	37.125.525-9	Regilda
Raimundo Lima da Silva	25.771.000-0	Raimundo
Nicolley Vitória	60.669.078-5	Nicolley
Eduarda Vitória	60.668.098-9	Eduarda
Nathiel Ferreira	49.863.705-0	Nathiel
Neli Rodrigues	30.044.24-5	Neli Rodrigues
Beatriz Ribeiro	56.321.639-6	Beatriz
Bruno Ribeiro	58.537.196-9	Bruno