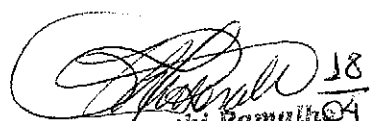

A  
DFP  
J. Diretor,

Para suas providências.

  
Shelia Intaschi Ramalho 18  
Secretária Adjunta da 04  
Secretaria Municipal da Receita 24  
Matricula n.º 84797

Prefeitura Municipal de Itaquaquecetuba  
Secretaria da Receita

Recebido em

\_\_\_\_/\_\_\_\_/\_\_\_\_ às \_\_\_\_ hs

Nome legível: \_\_\_\_\_

Exmo. Senhor  
**SILVIO ALVES SOARES**  
Secretário Municipal de Receita

Itaquaquecetuba, 10 de Abril de 2024.

**Ofício: 098/SMG/2024.**

**À Secretaria Municipal da Receita**

Cumprimentando-a cordialmente, venho por meio desta, encaminhar a Vossa Excelência as informações solicitadas através da Câmara Municipal de Itaquaquecetuba, junto às indicações nº 1793, 1758 (em anexo) da 8ª sessão ordinária de 2024, realizada no dia 26 de março do corrente ano.

No ensejo, renovo-lhe protestos de estima e distinta consideração.

Atenciosamente,



**Marcelo Barbosa**  
Secretário de Governo

19 04 24  
Paulo Gray

Itaquaquecetuba, 26 de julho de 2024.

Ofício nº 666/SMG/2024

Ref.: Indicação 1793/2024

<b>CORRESPONDÊNCIA</b>
N.º <u>483</u> / <u>2024</u>
RECEBI EM <u>29</u> / <u>10</u> / <u>2024</u>

Cumprimentando-o cordialmente, Vossa Excelência, venho por meio deste, encaminhar resposta da Secretaria da Receita (em anexo) em resposta a Indicação 1793/2024 de autoria do Nobre Vereador Edimar Candido de Lima.

Sendo o que se apresenta pelo momento, renovo votos de elevada estima e apreço.



**MARCELO BARBOSA DA SILVA**

Secretário de Governo

Exmo. Senhor

**DAVID RIBEIRO DA SILVA**

Presidente da Câmara Municipal de Itaquaquecetuba.

*Recebido em 29/10/2024*  
*Alz*



# Câmara Municipal de Itaquaquecetuba

Estado de São Paulo

Indicação Nº 1793/2024

**INDICO À MESA**, nos termos regimentais, solicitando ao Excelentíssimo Senhor Prefeito Municipal, que determine ao setor competente, que realize a identificação e notificação dos proprietários dos lotes localizados na Estrada de São Bento altura do número 4.347 ao 5.181 no Jardim Tamem para que providenciem a construção de muros e calçadas.

## JUSTIFICATIVA

A presente proposição tem por objetivo atender aos pedidos verbais de moradores locais, haja vista que os lotes estão sendo pontos de descartes irregular de lixo e entulhos, e as calçadas estão tomada por matos, impedindo a passagem de pedestres.

Vale ressaltar que o local é área de trajeto escolar e com as calçadas obstruídas as crianças estão tendo que trafegar pela rua correndo risco de acidentes, e esses fatos estão causando muito transtorno para a população residente próximo ao local.

Plenário Vereador Maurício Alves Braz, 25 de março de 2024.

**Edimar Candido de Lima**  
Vereador



**PREFEITURA DE  
ITAQUAQUECETUBA**

RECONSTRUÇÃO DA NOSSA CIDADE - AMOR POR NOSSA GENTE

Ofício nº 098//2024/SMG

A

Agente Fiscal Wladimir

Venho através deste, solicitar diligência em loco e tomar as devidas providências que o caso requer.

Eliane Anette de Almeida Araujo

Chefe de Seção de Divisão de Fiscalização de Posturas

A.  
D.F.P.

Em atenção ao ofício em referência informo que foi lavrada a matrícula nº 5166/MP para construção/reconstrução de passeio público (135 metros/lineares).

Quanto a um imóvel localizado a direita da Estrada São Bento no sentido Jardim Amazonas → R. Nossa Sra. das Graças, não possui cadastro imobiliário nem moradores no local inviabilizando a lavratura de autos.

Obs. a Testada desse imóvel é de aproximadamente 500m/lineares.

Encaminha para ciência e demais providências.

E.T. Anexo planta PRC e Planta Quadra.

Wladimir Espirito Fiedler  
Agente Fiscal de Posturas  
RGF 9201

23/06/24

PREFEITURA MUNICIPAL DE SÃO PAULO

DIVISÃO DE CADASTRO DE IMÓVEIS MOBILIARES

INS. RÍGIDO

FOLHA 4443 PAR. 51 QUADRA 96 RUA 705

P.LOT. CAMPO 51 96 ZUS

IME X

EDICION 11000

RELACIONADO POR ORLANDO A. LUIZ

CEP 08591-870

CÓDIGO DO LOTEAMENTO

2543

RUA OITO

VALOR FINE 23,07M

CEP 08591-870

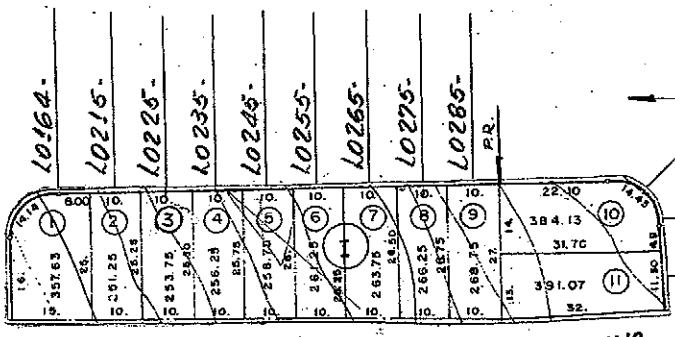

VALOR FINE	23,07
VALOR FINE	122,38M
CEP ENT.	08591-862

CÓDIGO DO LOTEAMENTO

718

ET. DE SÃO BENTO

VALOR FINE 23,41M

CEP 08591-890

PREFEITURA MUNICIPAL DE FLORESTA

D 191 10 DE CADAS 27 IN 1988/1990

FOLHA	PARA	QUANTO	QUANTO	QUANTO
4443	52	07	ZUS	QUANTO
P. LOT.		CAMPO		
X		BARRIO OU LOTEAMENTO		
ESCALA		JD. TAMEM		
11000		700 0' 190 0' 190 0' H		
ENDEREÇO: ORLANDO A. LUIZ 30/04/97				

CÓDIGO * DC	2543	NOME DO LOTEAMENTO	ET. DE SAO BENTO
VALOR FINE	44,75M	METRAZ LINEAR	
CEP	08591-890		

CÓDIGO * DC	2540	NOME DO LOTEAMENTO	RUA CINCO
VALOR FINE	2,50	METRAZ LINEAR	87,76M
CEP	08591-850		

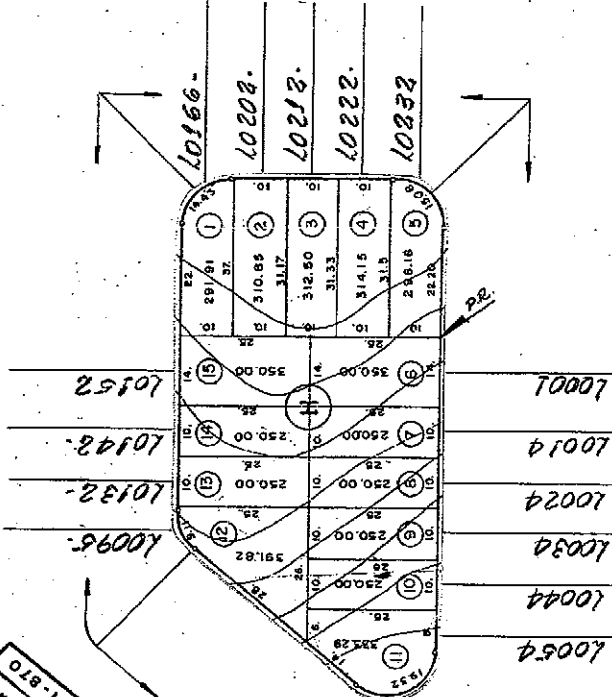

CÓDIGO * DC	2543	NOME DO LOTEAMENTO	RUA OITO
VALOR FINE	56,21M	METRAZ LINEAR	
CEP	08591-870		

CÓDIGO * DC	2541	NOME DO LOTEAMENTO	RUA SEIS
VALOR FINE	2,50	METRAZ LINEAR	101,40M
CEP	08591-862		

PREFEITURA MUNICIPAL DE SÃO JOSÉ DE BUENA VISTA			
D. Nº 0 40 DE 1985		MUNICÍPIO DE SÃO JOSÉ DE BUENA VISTA	
INS. R. C. E.		C. D. 1985	
FOLHA	PART. Nº	QUANT. DE	QUANT. DE
44443	52	38	ZUS
PLOT. CAMPO		QUANT. DE LOTEAMENTO	
NOME X		JD. TAMEM	
ESCALA 1:1000		L. 190	
ELABORADO POR ORLANDO A. LUIZ		30/04/97	

1	2
---	---

R.º EN. 250		CEP-08591-858	
VALOR P.M. 2539		METR. LINEAR	
RUA QUATRO			
NOME DO LOTEAMENTO			
1	2	3	4

RUA SETE		CEP-08591-865	
VALOR P.M. 250		METR. LINEAR	
273,31 M			
1	2	3	4

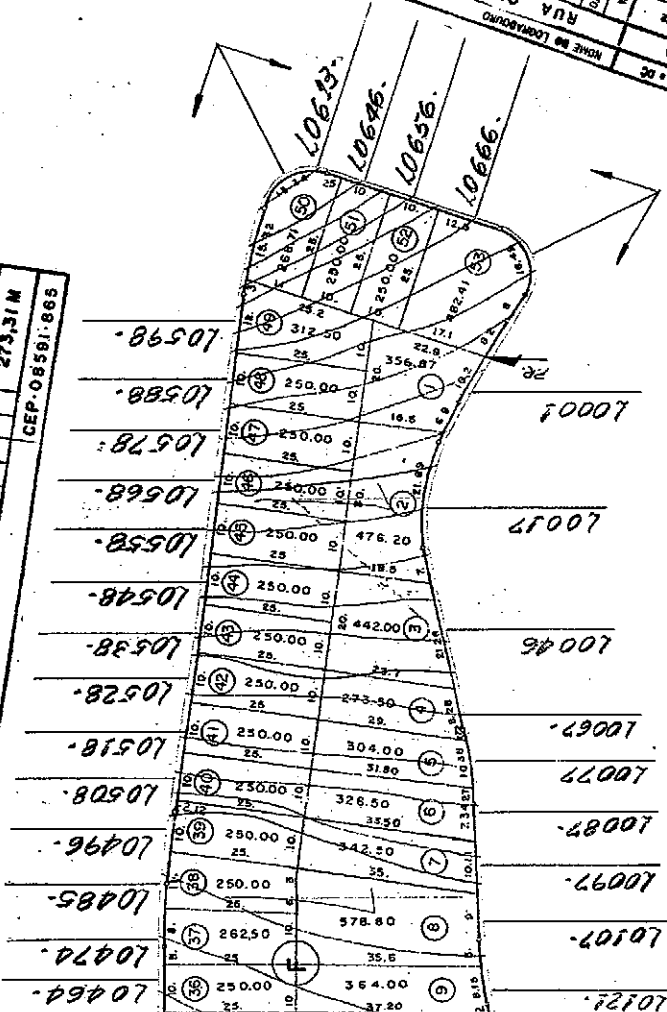

R.º EN. 250		CEP-08591-890	
VALOR P.M. 282,22 M		METR. LINEAR	
RUA DE SÃO BENTO			
NOME DO LOTEAMENTO			
1	2	3	4









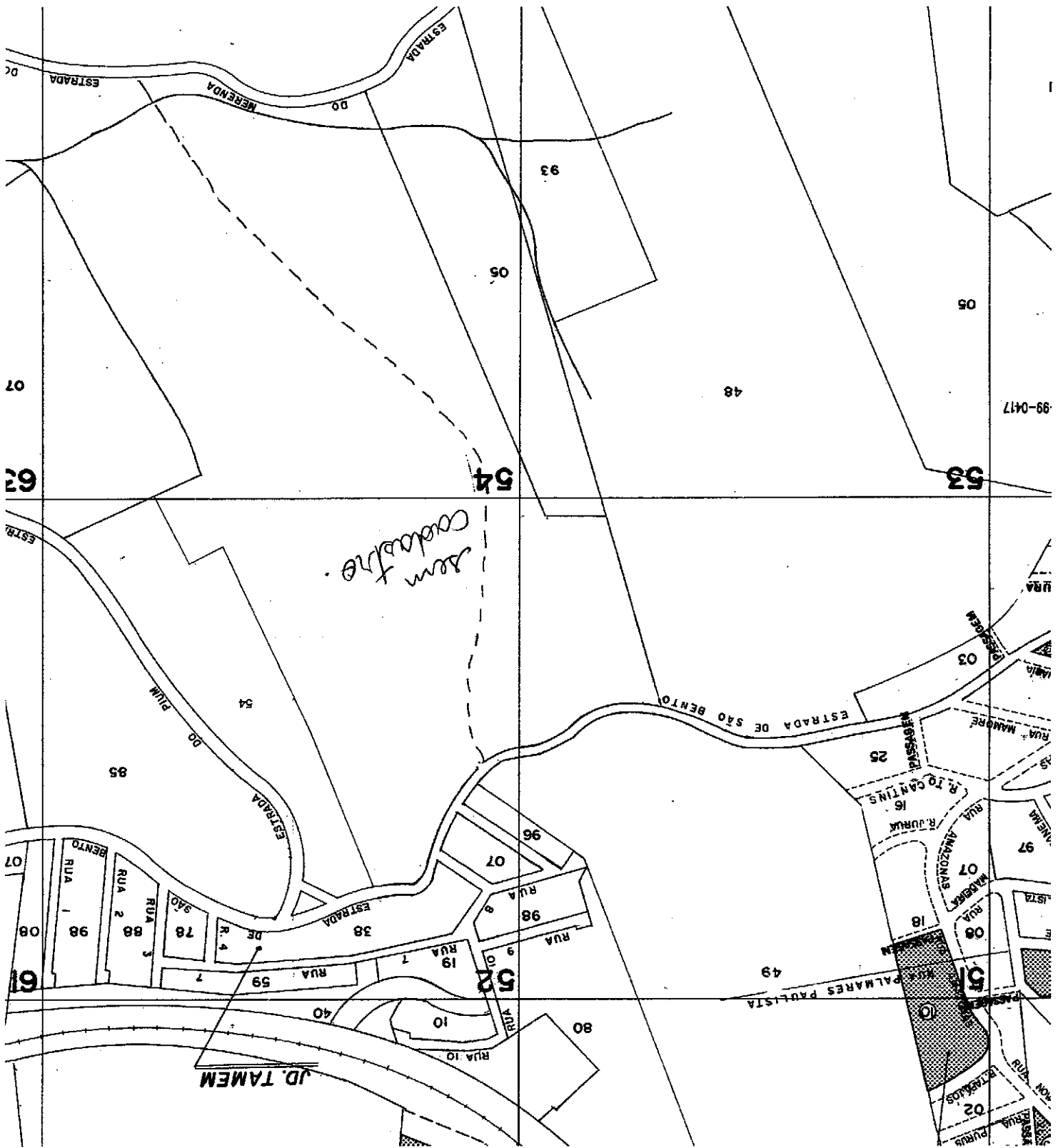



99-0417

*sem cadastro*

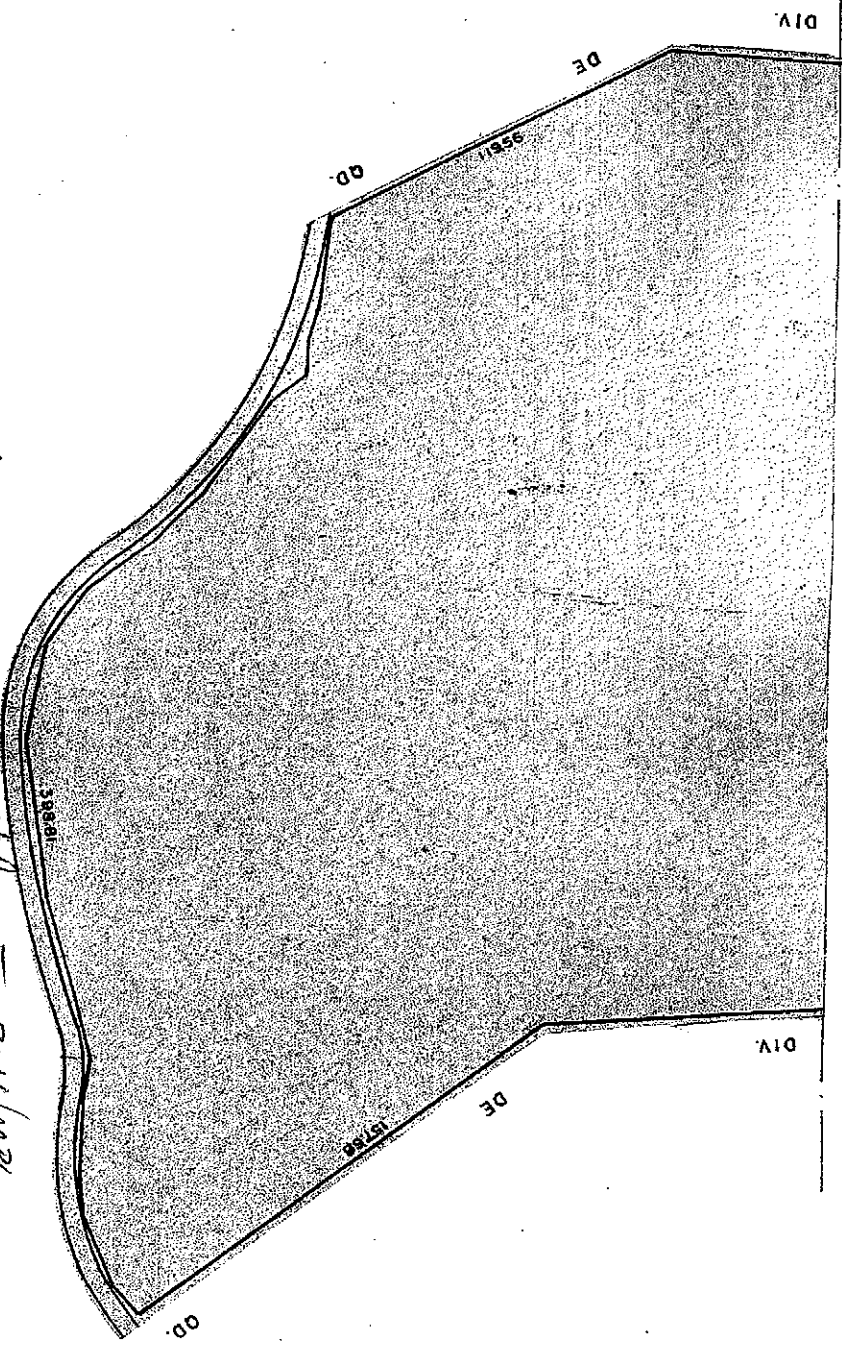
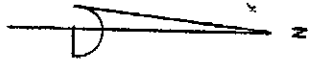
**JD. TAMEM**



 DIVISÃO DE CARTOGRAFIA E MEDIÇÃO			
Inscrição Cadastral da Quadra			
Folia	4 4 4 4 3	Parâmetro	Quadra
Quadra	223	Escala	49
Código		Baixo ou Lotamento	
223		Bº DO PINHEIRINHO	
Data	08/06/10	Escala	1:2000
Elaborado por: ORLANDO A. LUIZ		Zon. ZUS	

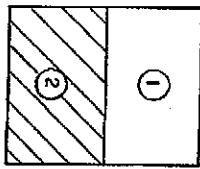

CODIGO	NOME DO LOGRADOURO										F			
718	ET. DO SAO BENTO										1			
CEP	ÁGUA	ESGOTO	A. PLUV.	R. ELET.	ILUMIN.	TELEF.	PAVIM.	M. FIO	SARG.	C. LIXO	CRUPS	TOPOG.	PEDOL.	METRAG. LINEAR
08591 - 700														398,81 M

*L000!*  
*Nº 4415*  
*Medição 5186/MR*

Itaquaquecetuba, 19 de Julho de 2024.

Resposta Ofício 098/SMG/2024

Assunto: Indicação nº 1793/2024 - MPL

A

Secretaria Municipal de Governo

Sr. Secretário

Em atendimento através do ofício em epígrafe, segue manifestação do fiscal, que em vistoria no local constatou irregularidades, foi lavrada a notificação de nº 5166/MPL para demais providências.

Diante do exposto colocamo-nos à disposição para maiores esclarecimentos que se fizerem necessários.

Respeitosamente,

Eliane Anette de Almeida Araujo

Chefe de Seção da Divisão de Fiscalização de Posturas

De acordo:

Shella Intaschi Ramalho

Secretaria Adjunta da Secretaria Municipal da Receita