



1365

PREFEITURA MUNICIPAL DE ITAQUAQUECETUBA

SECRETARIA DE GOVERNO

Rua Vereador José Barbosa de Araújo, 175- Vila Virgínia - Itaquaquetuba - SP
CEP: 08573-040 - Tel.: (11) 4640-1914

Itaquaquetuba, 09 de setembro de 2015.

OFÍCIO Nº: 255/SMGOV/2015**Ref.: Requerimento nº 70/2015**

Sirvo-me do presente em atendimento a solicitação de autoria do Excelentíssimo Senhor Vereador Roque Levi Santos Tavares, prestar esclarecimentos referentes à sobre a situação cadastral de área ocupada, cuja localização fornecida fora entre as Ruas Maringá e Londrina no município de Itaquaquetuba, o que passo a expor:

Temos a manifestar pelos préstimos de Vossa Excelência ao município diante do presente requerimento enviado ao Chefe do Executivo Municipal e demais autoridades quanto às informações supracitadas.

A Prefeitura Municipal de Itaquaquetuba através de sua Secretaria Municipal de Habitação Informa que se trata de área particular sob inscrição cadastral nº 43211.21.95.0570.00.001-3, com 33.150.00 m², onde atualmente encontra-se ocupada irregularmente, onde atualmente, encontram-se cadastrados junto à secretaria da Habitação 05 famílias com endereço supracitado.

A área em comento encontra-se grafada como Núcleo Brilho da Lua, área nº 02, ZEIS nº 01 do Programa Cidade Legal, sob processo nº 1515/2012, tendo como interessado a Secretaria Municipal de Assuntos Jurídicos, e o assunto é o Procedimento Para Regularização Fundiária Brilho da Lua. Versa sobre a referida área processo de Usucapião Especial Coletiva tramitando perante a 1ª Vara Cível do Foro de Itaquaquetuba, Processo nº 0009013-63.2003.8.26.0278.

Em visita realizada em 03 de setembro do corrente ano, foi possível perceber que a ocupação da área é consolidada em local com a presença de rede elétrica de alta tensão, o que torna a ocupação irregular ainda mais periclitante as condições humanas, colocando seus moradores em risco. Observa-se a existência de um córrego que transpassa os fundos de algumas casas onde é remanejado todo o descarte sanitário das ocupações, conforme fotos anexas:



PREFEITURA MUNICIPAL DE ITAQUAQUECETUBA
SECRETARIA DE GOVERNO

Rua Vereador José Barbosa de Araújo, 175- Vila Virgínia - Itaquaquetuba - SP
CEP: 08573-040 - Tel.: (11) 4640-1914

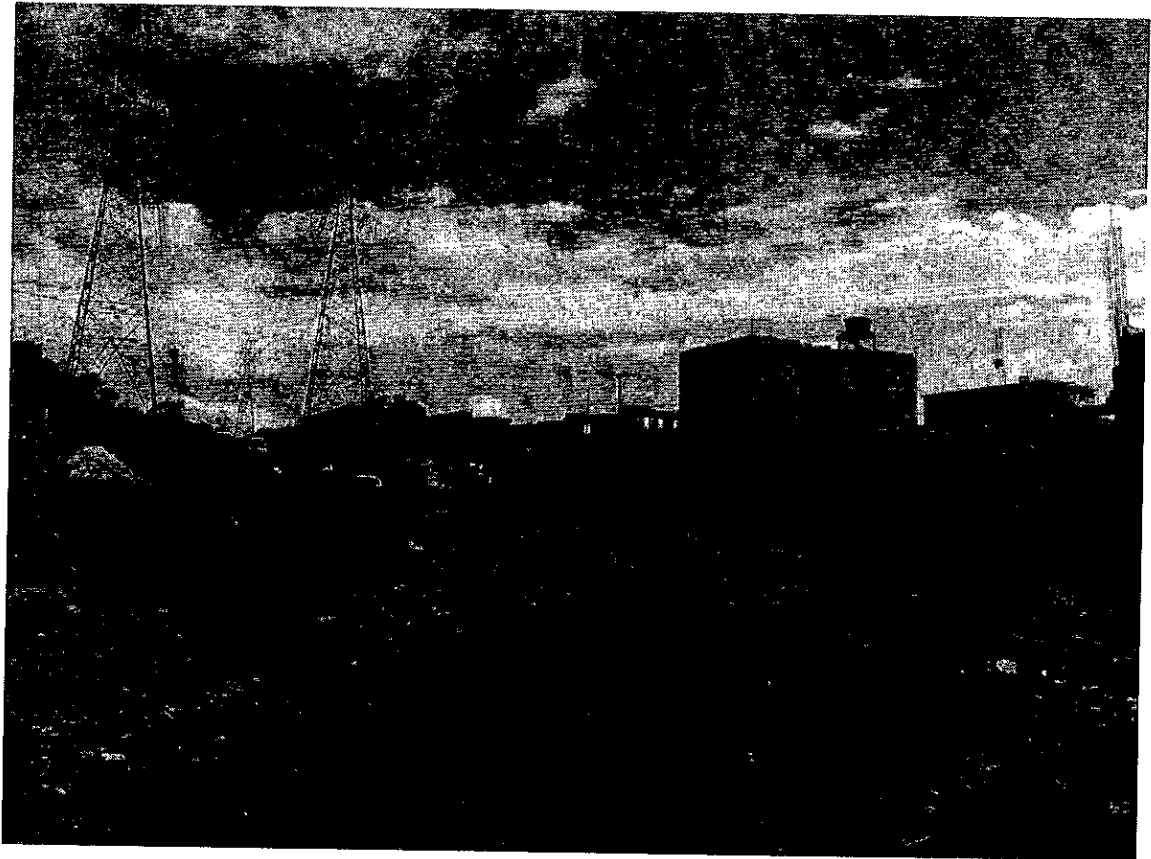
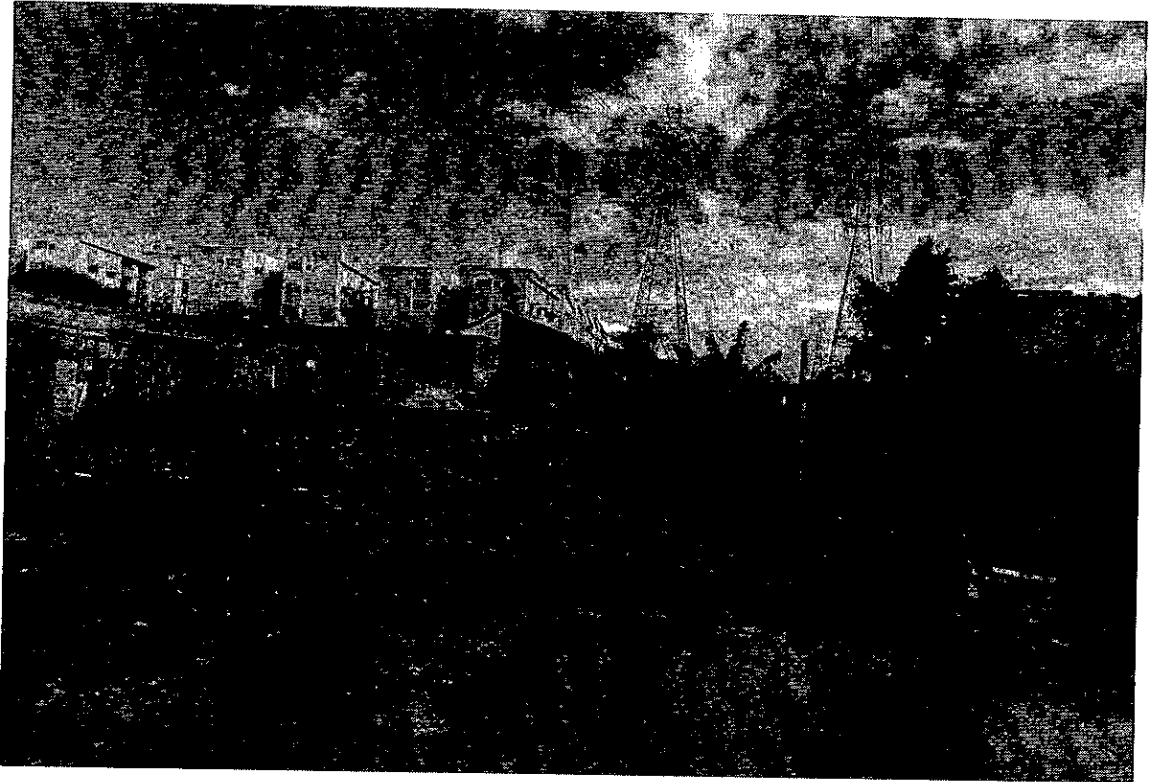



PREFEITURA MUNICIPAL DE ITAQUAQUECETUBA

SECRETARIA DE GOVERNO

Rua Vereador José Barbosa de Araújo, 175- Vila Virgínia - Itaquaquecetuba - SP
CEP: 08573-040 - Tel.: (11) 4640-1914

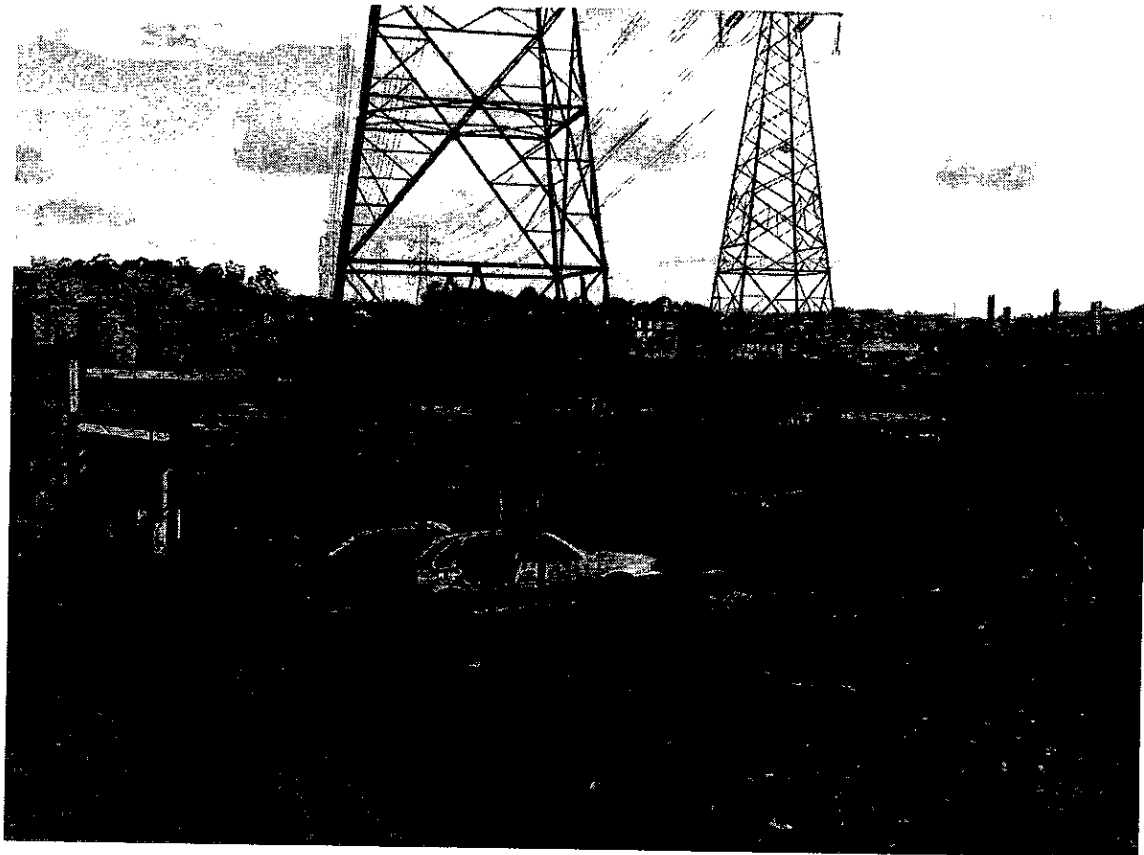



PREFEITURA MUNICIPAL DE ITAQUAQUECETUBA
SECRETARIA DE GOVERNO

Rua Vereador José Barbosa de Araújo, 175- Vila Virgínia - Itaquaquecetuba - SP
CEP: 08573-040 - Tel.: (11) 4640-1914

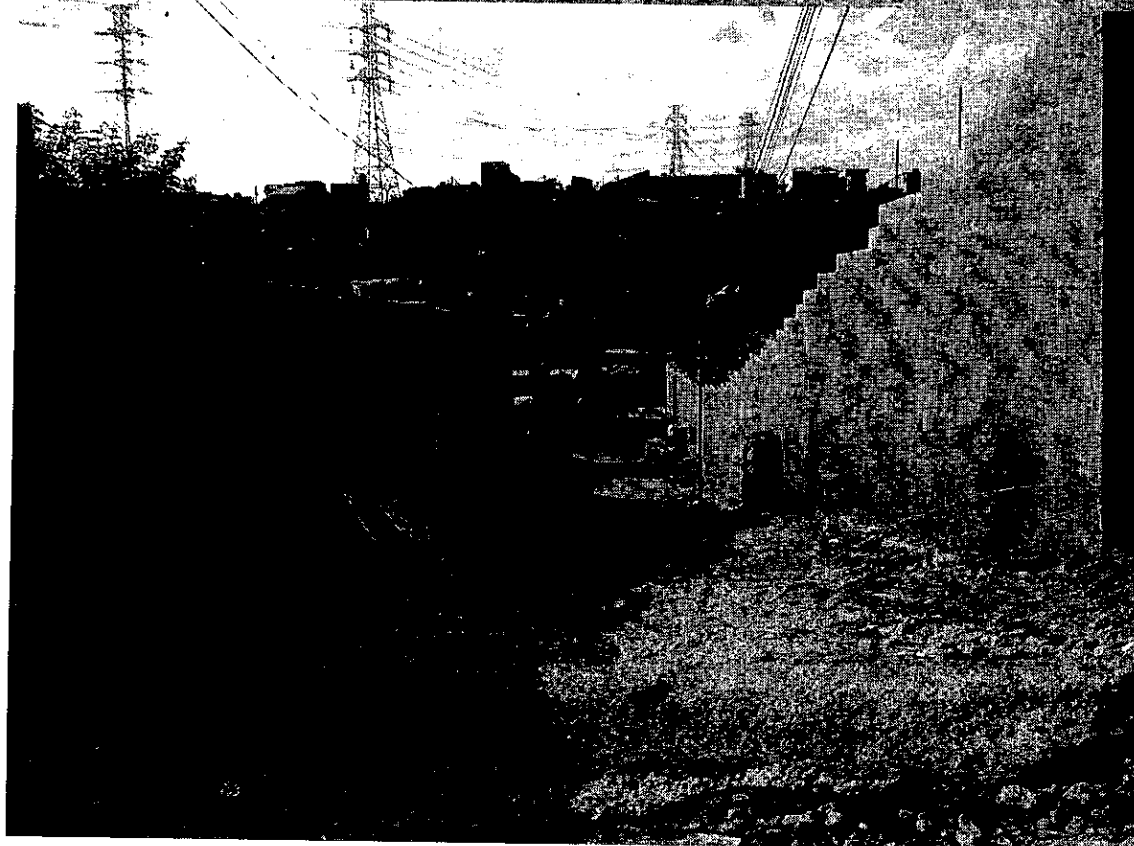
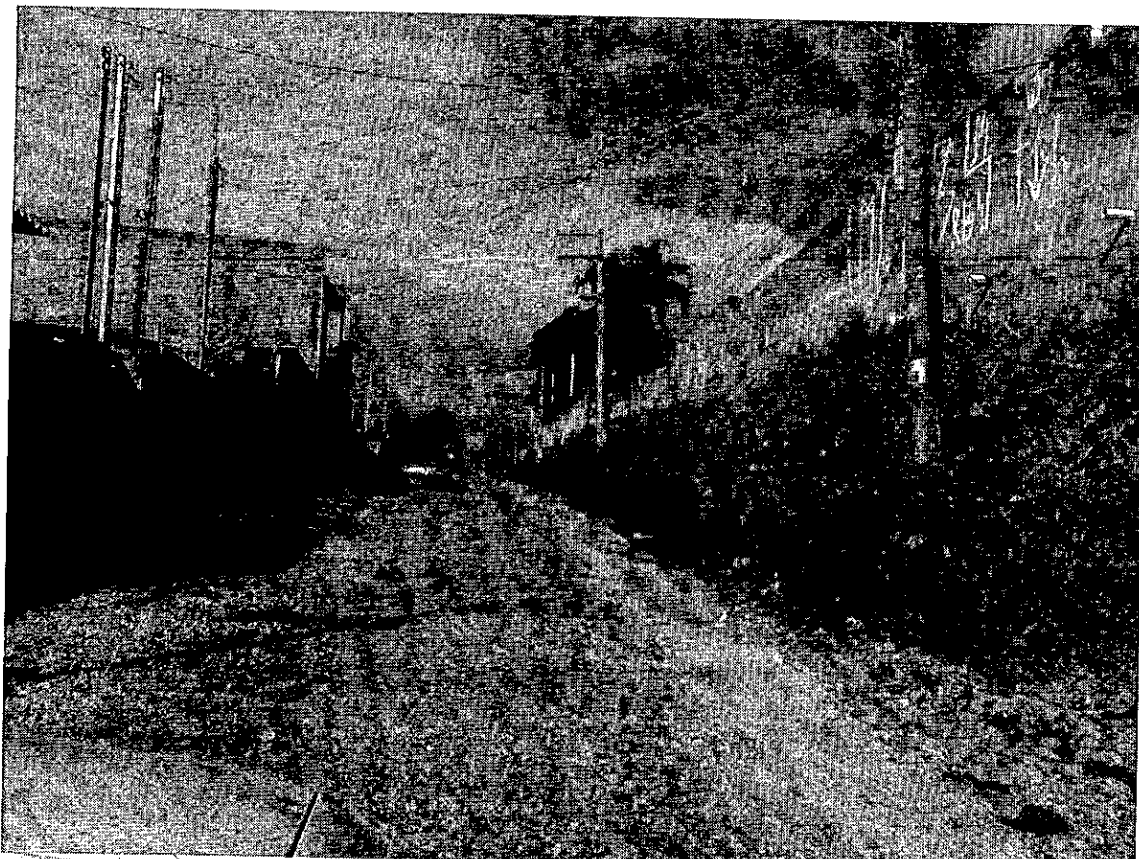



PREFEITURA MUNICIPAL DE ITAQUAQUECETUBA
SECRETARIA DE GOVERNO

Rua Vereador José Barbosa de Araújo, 175- Vila Virgínia - Itaquaquecetuba - SP
CEP: 08573-040 - Tel.: (11) 4640-1914

Encaminhamos também anexo ao presente ofício o mapa da referida área.

Diante do exposto, cabe-nos informar que o local supracitado faz parte do programa de cadastro da Secretaria da Habitação, tendo como meta para ser cadastrado no segundo semestre de 2015.

No ensejo, renovo-lhe protestos de estima e distinta consideração.

Atenciosamente,



SONIA CRISTINA MAZIERO
Secretária Municipal de Governo

Ao Excelentíssimo Senhor
WILSON DOS SANTOS
Vereador Presidente da
CÂMARA MUNICIPAL DE ITAQUAQUECETUBA/SP

0.0000

IMPOSTO 510		Egip.	
CLVA	Presença	Classe	17
43211	21	95	0510
BASE		11 10	
X	RES.	11 10	
ESCALA 1:1.000		SÃO JOSÉ	
PREFEITURA MUNICIPAL			
DE ITAGUAQUETUBA			

CN

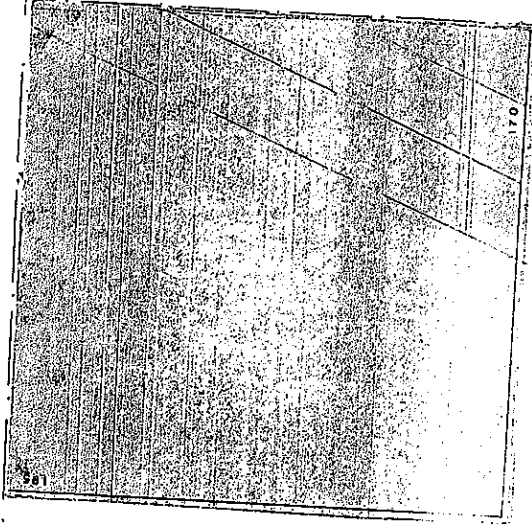
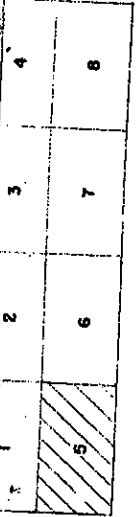

0.500

08375-	08375-
CEP	CEP
7	7
195,00M	METRAQ. LINEAR
RUA RIO AZUL	
NOME DO LOGADOURO	
LIGACAO	
A. PLUV.	TEL.
R. ELET.	ALUMIN.
WATER.	TELEF.
RAVINA	RAVINA
RE. FIO	RE. FIO
SANG.	SANG.
CLUBO	CLUBO
CRUPS	CRUPS
TOPOG.	TOPOG.
FEOD.	FEOD.

74-310	
MARISSA RUA	
759.42m	

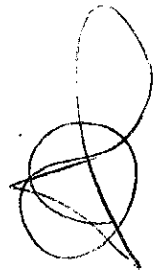

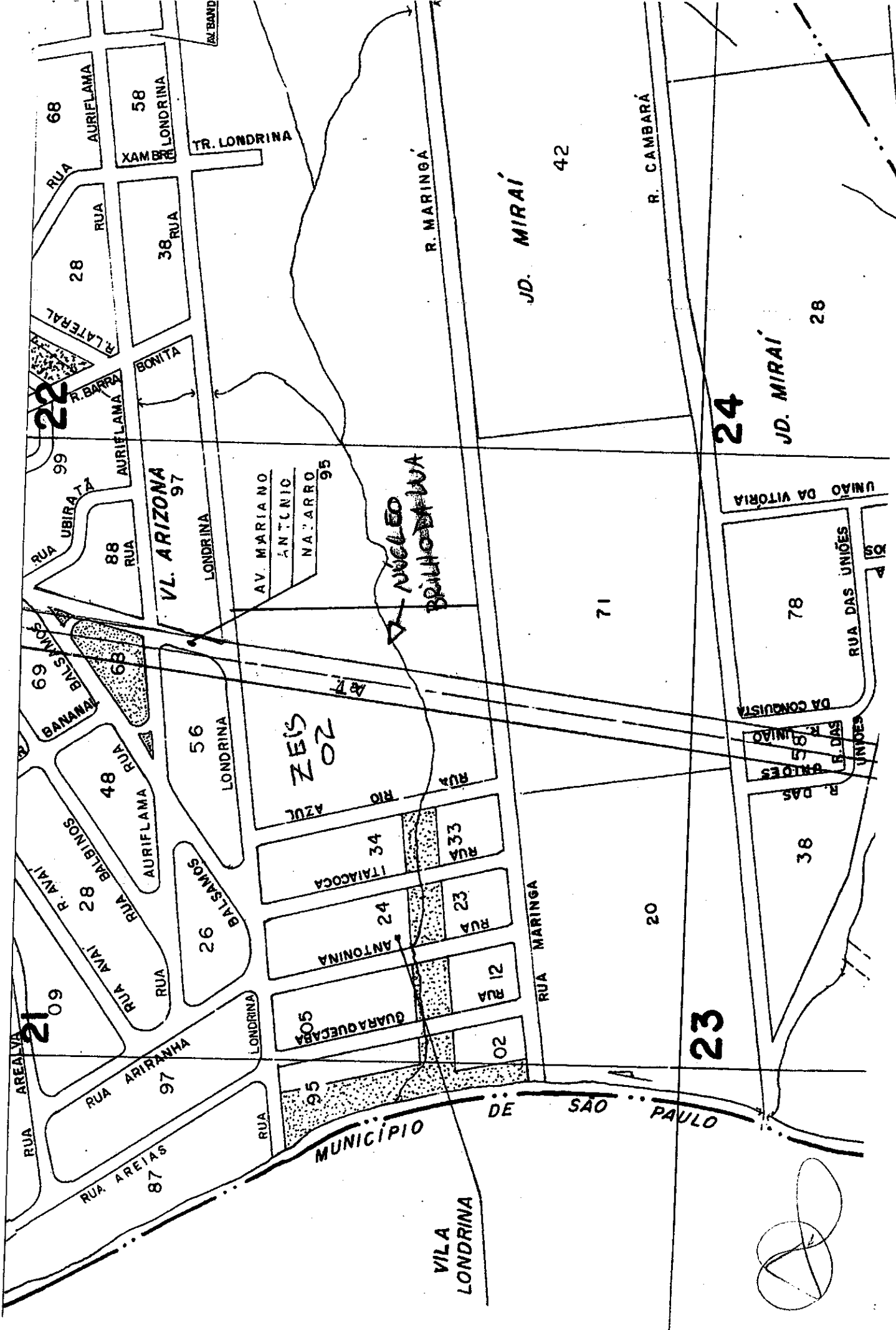

22

21

24

23

JD. MIRAI

JD. MIRAI

ZEIS
02

NÚCLEO
BRILHANTE

68

RUA AURIFLAMA

58

RUA LONDRINA

TR. LONDRINA

28

RUA

38

RUA

R. LATERAL

R. BARRO

RUA AURIFLAMA

BONITA

99

RUA UBIRATA

88

RUA

VL. ARIZONA

LONDRINA

AV. MARIANO

ANTONIO

N. ARRO

95

68

RUA BANANAL

48

RUA

56

LONDRINA

RUA AZUL

34

RUA ITAOCOCA

33

RUA

8

RUA BALBINS

26

RUA BALSAMO

24

RUA ANTONINA

23

RUA

2

RUA ANAI

96

RUA BALSAMO

23

RUA

97

RUA ARIRANHA

05

RUA GUARAQUECABA

12

RUA

87

RUA AREIAS

95

RUA

LONDRINA

02

RUA

MUNICÍPIO

DE

SÃO

PAULO

VILA LONDRINA

RUA MARIANO

20

71

42

R. CAMBARÁ

78

RUA DAS UNIÕES

38

R. DAS UNIÕES

419

UNIAO DA VITORIA

DA CONQUISTA

R. DAS UNIÕES

UNIÕES

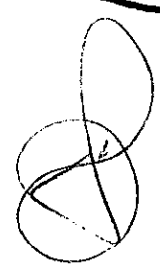



Rua Principal CEP: 08574-495

Rua Torres CEP: 08574-487

Rua Nova Esperança CEP: 08574-478

ZEIS-02 - Ocupação Irregular Bulho da Lua

Travessa Maringa CEP: 08574-310

Data SIO: NCA, U S Navy, NGA, GEBCO

43.17° O elev. 759 m

Escala: 1:1000

