



PREFEITURA MUNICIPAL DE ITAQUAQUECETUBA
SECRETARIA MUNICIPAL DE ASSUNTOS JURÍDICOS

Itaquaquecetuba, 20 de abril de 2018.

Ofício nº525/SEMAJUR/2018

Ref.: Ofício nº33/2018/DSP - Requerimento nº25/2018

Excelentíssimo Senhor Presidente

CORRESPONDÊNCIA

N.º 13 / 2018

RECEBI EM 20 / 04 / 2018

Em atenção ao Ofício nº 33/2018/DSP que encaminhou o **Requerimento nº25/2018** vem, respeitosamente, informar a V. Exa. das considerações feitas pela Secretaria Municipal de Segurança Urbana, conforme **Ofício nº129/SEMSU/2018**, em anexo.

Sem mais para o momento, reiteramos protestos de elevada estima e distinta consideração e apreço.

ROGÉRIO DIAS MESQUITA
Secretário Municipal de Assuntos Jurídicos

JOÃO CARLOS DE MORAES
Secretário Municipal de Governo

CÂMARA MUNICIPAL DE ITAQUAQUECETUBA

Exmo. Sr. Presidente da Câmara Municipal de Itaquaquecetuba

VER. ROBERTO CARLOS DO NASCIMENTO TITO



Prefeitura Municipal de Itaquaquecetuba – Estado de São Paulo
Secretaria Municipal de Segurança Urbana

Itaquaquecetuba, 19 de abril de 2018.

Ofício n.º 129/SEMSU/2018.

Assunto: Resposta ao Ofício 534/SEMAJUR/2018

Anexo: Cópia do relatório de Ocorrência 467/2018

Memorando: 31/SEMSU/DC/2018

Cópia do Ofício n.º 64/2018

Ilustríssima Senhora,

Em resposta ao ofício supracitado, encaminho a Vossa Senhoria relatório da Defesa Civil e relatório da E.E Zilda Braconi Amador para conhecimento e providências que julgar necessárias.

Informo que, de acordo com a Defesa Civil, os danos estruturais causados na Escola não foram em virtude das obras da SABESP.

Nada mais havendo para o momento, reitero a Vossa Senhoria os protestos de estima e distinta consideração.

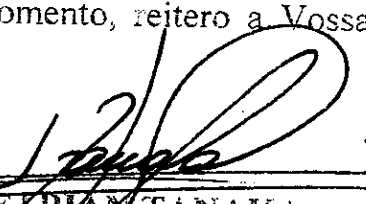
IGOR FABIAN TANAKA
Secretário Municipal de Segurança Urbana

Ilustríssima Senhora

Erika Lopes Amoroso Jordão

Secretária Adjunta Municipal de Assuntos Jurídicos
Itaquaquecetuba - SP

PREFEITURA MUNICIPAL DE ITAQUAQUECETUBA

SECRETARIA DE ASSUNTOS JURÍDICOS

Recebido em: 20/04/18

Nome: 

(Legível)



GOVERNO DO ESTADO DE SÃO PAULO
SECRETARIA DO ESTADO DA EDUCAÇÃO
DIRETORIA DE ENSINO DA REGIÃO DE ITAQUAQUECETUBA
EE PROFESSORA ZILDA BRACONI AMADOR
Rua Batatais, 38 CEP: 08577-440 – Vila Bartira - Itaquaquecetuba – São Paulo.
Telefone: (11) 4640-2275
E-mail: e007079a@educacao.sp.gov.br

Itaquaquecetuba, 17 de Abril de 2018.

Ofício n° 64/2018

Assunto: Informações sobre providências da EE Profª Zilda Braconi Amador

A Direção da Escola Estadual Profesora Zilda Braconi Amador, Diretoria de Ensino Região de Itaquaquecetuba, vem através deste informar a Vossa Senhoria com relatórios em anexo da FDE (Fundação para o Desenvolvimento da Educação) e Diretoria de Ensino sobre as providências que estão sendo tomadas referente ao problema acontecido no final do ano passado nesta Unidade Escolar.

Respeitosamente

SECRETARIA MUNICIPAL DE SEGURANÇA URBANA
AC: DEFESA CIVIL
COORDENADOR ANDERSON

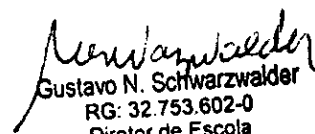
Gustavo N. Schwarzwald
RG: 32.753.602-0
Diretor de Escola

232
Batatais 04/08/2018 15:25
Ass: Anderson

COMUNICADO

O Núcleo de Obras desta Diretoria de Ensino tem por objetivo informar e dar ciência em relação a solicitação quanto as providências tomadas pela Diretoria de Ensino Região de Itaquaquecetuba, até o momento, sobre o problema encontrado na infraestrutura da E.E Profª Zilda de Moraes Amador, unidade escolar, pertencente a esta Diretoria de Ensino Região de Itaquaquecetuba, os quais devem à situação precária do prédio.

Neste sentido, encaminhamos no dia 21/12/2017, uma solicitação à Coordenadoria de Infraestrutura e Serviços Escolares – CISE, Departamento de Gestão e Infraestrutura, com relatório fotográfico das dependências da escola, sobre a constatação desta problemática, desde então, foi autorizada e realizada pela Fundação de Desenvolvimento da Educação - FDE em 21/12/2017, uma vistoria específica no local em dar continuidade nas providências e verificar o grau de risco para todos da comunidade escolar. Após a vistoria constatou-se a necessidade de uma vistoria de técnicos especialistas em estrutura e solo, onde em 11/01/2018 foi realizada a vistoria dos pontos críticos no local.

Diante, então, solicitamos periodicamente e insistentemente a atualização quanto ao andamento destas diligências com vistas à resolução da demanda, sendo que no dia 16 de janeiro de 2018 é parecer sobre o pedido "*Obra emergencial autorizada pela CISE*". No entanto a obra para regularizar a situação da água, esgoto e gás teve seu início em 23/01/2018 e conclusão em 16/03/2018. Porém o problema persistiu na rede hidráulica, diante disso, o núcleo de obras ainda em 15/03/2018 solicitou junto à CISE e FDE novas intervenções para resolução do problema.

Ressaltamos constantemente a gravidade do problema, no intuito de enfatizar a urgência das providências a serem adotadas. Em vistoria em 20 de março realizada pelas Diretoras do Núcleo de Obras e Manutenção Escolar, Centro de Administração, Finanças e Infraestrutura e acompanhada pela Supervisora de Ensino da escola verificou-se que a situação está se tornando cada dia mais crítica e preocupante.

Diante disso foi solicitado à FDE e CISE celeridade na resolução do problema e a possibilidade de um novo parecer onde informa o andamento atual do pedido. Desta forma, recebemos o seguinte parecer "*Foi encaminhado outro orçamento para atendimento imediato das necessidades da escola e autorizada a obra em 28/03/2018*", sendo assim terá que aguardar as providências legais para dar início à obra emergencial."

Destacamos que a reforma geral para atender os problemas estruturais e recomposição do prédio escolar esta em projeto e por se tratar de uma obra de grande complexidade passará por alguns tramites legal até o efetivo atendimento.

Itaquaquecetuba, 29 de março de 2018.

Atenciosamente,
Auriceia Cândido
Diretor Técnico I
Núcleo de Obras e Manutenção Escolar
Diretoria de Ensino Região de Itaquaquecetuba
Tel. 11 4732-9508

LIVRO DE OCORRÊNCIAS

Nº Folha: _____

Nº Vistoria: _____

Data: _____

LBR / PLANORP / TCRE
CONSÓRCIO

Obra: _____ CÓDIGO / / / / / / / / / /

Municipalidade: _____ PI / / / / / / / / / /

TRANSF. ENS.

Mão-de-Obra / Numero de Funcionarios Qtd ()	<input type="checkbox"/> Suficiente	<input type="checkbox"/> Insuficiente
Material em Canteiro	<input type="checkbox"/> Suficiente	<input type="checkbox"/> Insuficiente
Equipamento	<input type="checkbox"/> Suficiente	<input type="checkbox"/> Insuficiente
Tempo	<input type="checkbox"/> Seco	<input type="checkbox"/> Chuva
Falhas Construtivas a Serem Corrigidas	<input type="checkbox"/> Sim*	<input type="checkbox"/> Não
Placa de Obra Instalada	<input type="checkbox"/> Sim	<input type="checkbox"/> Não
Andamento dos Serviços	<input checked="" type="checkbox"/> Não Iniciada*	<input type="checkbox"/> Obra Paralisada*
% Atual	<input type="checkbox"/> Em execução*	<input type="checkbox"/> Em Rescisão*
Recomendações e Diversos	<input type="checkbox"/> Normal	<input type="checkbox"/> Parado
	<input type="checkbox"/> Lento	
		<input type="checkbox"/> Obra Concluida

Previsão do Termino ____/____/____

NOTAÇÕES/RECOMENDAÇÕES/OBSERVAÇÕES (* Obrigatório)

... em razão da falta de material para a execução da obra, conforme o plano de execução, sendo que a obra encontra-se paralisada desde a data da vistoria anterior, com prazo para conclusão previsto em 120 dias, e a falta de material de construção é a principal causa para a paralisação da obra, sendo necessário a compra de material para a retomada dos trabalhos, a fim de cumprir o prazo estabelecido no plano de execução.

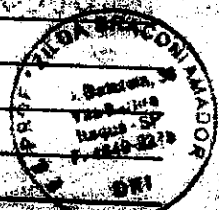

Mario Egidio Redona
Eng.º CREA n.º 0600961091
LBR - Planorp - TCRE

Clôndia da Direção da UE (Cartão)
Clôndia Carolina dos Santos
Diretor de Escola
RG: 45.456.925-6

CONTRATADA

Obra: 12ª Vila Operária

CODIGO 1011181111

Local: Ilha de Itaipava

PI / /

ITENS:

1. Mão-de-Obra / Número de Funcionários Qtd ()	<input type="checkbox"/> Suficiente	<input type="checkbox"/> Insuficiente
2. Material em Canteiro	<input type="checkbox"/> Suficiente	<input type="checkbox"/> Insuficiente
3. Equipamento	<input type="checkbox"/> Suficiente	<input type="checkbox"/> Insuficiente
4. Tempo	<input type="checkbox"/> Seco	<input type="checkbox"/> Chuva
5. Falhas Construtivas a Serem Corrigidas	<input type="checkbox"/> Sim*	<input type="checkbox"/> Não
6. Placa de Obra Instalada	<input type="checkbox"/> Sim	<input type="checkbox"/> Não
7. Andamento dos Serviços	<input type="checkbox"/> Não Iniciada*	<input type="checkbox"/> Obra Paralisada*
	<input type="checkbox"/> Em execução*	<input type="checkbox"/> Obra Concluída
8. Recomendações e Diversos	<input type="checkbox"/> Normal	<input type="checkbox"/> Parado

Previsão do Termino / / "Vistoria Resolva"

ANOTAÇÕES/RECOMENDAÇÕES/OBSERVAÇÕES (* Obrigatório)

Atividade de manutenção executada na Vila Operária, sendo realizada a limpeza das áreas comuns e das fachadas das unidades residenciais, bem como a manutenção das áreas verdes. A obra encontra-se em andamento e a previsão de término é para o mês de maio de 2018.

Observação: Durante a vistoria realizada no dia 12/04/2018, constatou-se que a obra encontra-se em andamento e a previsão de término é para o mês de maio de 2018. A obra encontra-se em andamento e a previsão de término é para o mês de maio de 2018.

Observação: Durante a vistoria realizada no dia 12/04/2018, constatou-se que a obra encontra-se em andamento e a previsão de término é para o mês de maio de 2018. A obra encontra-se em andamento e a previsão de término é para o mês de maio de 2018.

Observação: Durante a vistoria realizada no dia 12/04/2018, constatou-se que a obra encontra-se em andamento e a previsão de término é para o mês de maio de 2018. A obra encontra-se em andamento e a previsão de término é para o mês de maio de 2018.

Observação: Durante a vistoria realizada no dia 12/04/2018, constatou-se que a obra encontra-se em andamento e a previsão de término é para o mês de maio de 2018. A obra encontra-se em andamento e a previsão de término é para o mês de maio de 2018.

FISCAL

Mario Egídio Redona
Eng. OCEA nº 0600961091
LBR - Planor - ICRE

Ciência da Direção da UE (Carimbo)



REVISÃO
LBR

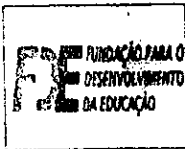

LIVRO DE OCORRÊNCIAS

Nº Folha: _____
 Nº Vistoria: _____
 Date: 10/11/12

LBR/PLANORP/
 CONSÓRCIO

Obra: _____ CÓDIGO [] [] [] [] [] [] [] [] [] [] [] []

Local: _____ PI [] [] [] [] [] [] [] [] [] [] [] []

ITENS:

- | | | | |
|---|---|--|--|
| 1. Mão-de-Obra / Número de Funcionários Qtd () | <input type="checkbox"/> Suficiente | <input type="checkbox"/> Insuficiente | |
| 2. Material em Canteiro | <input type="checkbox"/> Suficiente | <input type="checkbox"/> Insuficiente | |
| 3. Equipamento | <input type="checkbox"/> Suficiente | <input type="checkbox"/> Insuficiente | |
| 4. Tempo | <input type="checkbox"/> Seco | <input type="checkbox"/> Chuva | |
| 5. Falhas Construtivas a Serem Corrigidas | <input type="checkbox"/> Sim* | <input type="checkbox"/> Não | |
| 6. Placa de Obra Instalada | <input type="checkbox"/> Sim | <input type="checkbox"/> Não | |
| 7. Andamento dos Serviços | <input checked="" type="checkbox"/> Não Iniciada* | <input checked="" type="checkbox"/> Obra Paralisada* | <input type="checkbox"/> Em Execução* |
| % Atual | <input type="checkbox"/> Em execução* | <input type="checkbox"/> Obra Concluída | |
| 8. Recomendações e Diversos | <input type="checkbox"/> Normal | <input type="checkbox"/> Lento | <input checked="" type="checkbox"/> Parado |

Previsão do Término _____

ANOTAÇÕES/RECOMENDAÇÕES/OBSERVAÇÕES (* Obrigatório)

[Handwritten notes in Portuguese describing project progress, equipment status, and observations. The text is mostly illegible due to blurriness but appears to discuss the status of the work and any delays.]

FISCAL Maria Egidio Redona Eng.º Civil nº 200961091 LBR - Planorp - ICRE FDE		CONTRATADA Gláucia da [] [] [] (Carinho) []
---	--	--



LIVRO DE OCORRÊNCIAS

N° Folha:
N° Vistoria:
Data: 17/07/2011



Obra: CÓDIGO 1 1 7 1 7 1 1 1

Local: PI 1 1 1 1 1 1 1 1

ITENS:

1. Mão-de-Obra / Número de Funcionários Qtd (<u> </u>)	<input checked="" type="checkbox"/> Suficiente	<input type="checkbox"/> Insuficiente	
2. Material em Canteiro	<input checked="" type="checkbox"/> Suficiente	<input type="checkbox"/> Insuficiente	
3. Equipamento	<input checked="" type="checkbox"/> Suficiente	<input type="checkbox"/> Insuficiente	
4. Tempo	<input checked="" type="checkbox"/> Seco	<input type="checkbox"/> Chuva	
5. Falhas Construtivas a Serem Corrigidas	<input type="checkbox"/> Sim*	<input checked="" type="checkbox"/> Não	
6. Placa de Obra Instalada	<input type="checkbox"/> Sim	<input checked="" type="checkbox"/> Não	
7. Andamento dos Serviços	<input type="checkbox"/> Não Iniciada*	<input type="checkbox"/> Obra Paralisada*	<input type="checkbox"/> Em Rescisão*
<u> </u> % Atual	<input checked="" type="checkbox"/> Em execução*	<input type="checkbox"/> Obra Concluída	
8. Recomendações e Diversos	<input checked="" type="checkbox"/> Normal	<input type="checkbox"/> Lento	<input type="checkbox"/> Parado

Previsão do Término / /

ANOTAÇÕES/RECOMENDAÇÕES/OBSERVAÇÕES (* Obrigatório)

[Lined area for handwritten notes and observations]



FISCAL: Ciência da Direção: (Carimbo) CONTRATADA:

Mário Egidio Regona
Eng.º Fiscal - CREA 06005610/1
Gestor dos Serviços

LIVRO DE OCORRÊNCIAS

Nº Folha: _____

Nº Vistoria: _____

Data: 27/02/18



Obra: _____ CÓDIGO [] [] [] [] [] [] [] [] [] [] [] []

Local: _____ PI [] [] [] [] [] [] [] [] [] [] [] []

ITENS:

1. Mão-de-Obra / Número de Funcionários Qtd () Suficiente Insuficiente
2. Material em Canteiro Suficiente Insuficiente
3. Equipamento Suficiente Insuficiente
4. Tempo Seco Chuva
5. Falhas Construtivas a Serem Corrigidas Sim* Não
6. Placa de Obra Instalada Sim Não
7. Andamento dos Serviços Não Iniciada* Obra Paralisada* Em Rescisão*
 % Atual Em execução* Obra Concluída
8. Recomendações e Diversos Normal Lento Parado

Previsão do Término ____/____/____

ANOTAÇÕES/RECOMENDAÇÕES/OBSERVAÇÕES (* Obrigatório)

[Faded handwritten notes in the notes section]

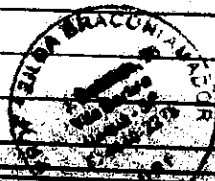

<p>FISCAL</p> <p>Mário Egidio Redona Eng.º Fiscal - CREA 0600901091</p>	<p>Ciência da Direção da ME (Carimbo)</p> <p>Eng.º Fiscal - CREA 0600901091</p>	<p>CONTRATADA</p>
--	---	--------------------------

Obra:

CÓDIGO

Local:

ITENS:

1. Mão-de-Obra / Número de Funcionários	Qtde ()	<input checked="" type="checkbox"/> Suficiente	<input type="checkbox"/> Insuficiente
2. Material em Canteiro		<input checked="" type="checkbox"/> Suficiente	<input type="checkbox"/> Insuficiente
3. Equipamento		<input checked="" type="checkbox"/> Suficiente	<input type="checkbox"/> Insuficiente
4. Tempo		<input checked="" type="checkbox"/> Seco	<input type="checkbox"/> Chuva
5. Falhas Construtivas a Serem Corrigidas		<input type="checkbox"/> Sim*	<input checked="" type="checkbox"/> Não
6. Placa de Obra Instalada		<input type="checkbox"/> Sim	<input checked="" type="checkbox"/> Não
7. Andamento dos Serviços		<input type="checkbox"/> Não Iniciada*	<input type="checkbox"/> Obra Paralisada*
% Atual		<input checked="" type="checkbox"/> Em execução*	<input type="checkbox"/> Obra Concluída
8. Recomendações e Diversos		<input type="checkbox"/> Normal	<input type="checkbox"/> Parado

Previsão do Término / /

ANOTAÇÕES/RECOMENDAÇÕES/OBSERVAÇÕES (* Obrigatório):

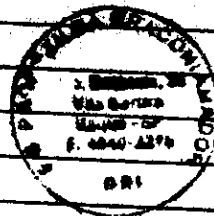

FISCAL

Mario Egidio Redona
Eng.º CREA n.º 0800961091
LBR - Planorp - TCRE

Ciência da Direção da UE (Carimbo)

José Reinaldo dos Santos

Vice Diretor de Escola

CONTRATADA

OBRA
LOCAL
SERVIÇO EXECUTADO
CÓDIGO
PI

Handwritten notes in the main body of the form, including the phrase "OK PORTAS DO PISO DA VE. em andamento" and "REF Engen. Assessorado".

OBSERVAÇÕES

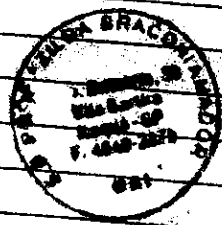

obra ficará em observação por 30 dias a partir da presente data, período este em que qualquer problema com serviços executados deverá ser comunicado ao engenheiro/arquiteto responsável pela fiscalização.

ISCAL
Mario Egidio Redona
Eng.º CREA n.º 0600961091
LBR - Planorp - TCRE

Ciência da Direção da UE (Carimbo)
Gustavo N. Schwarzwalder
RG: 32.753.602-0
Diretor de Escola

CONTRATADA

Nº Vistoria:

Data:

UBR/PLANORP/
CONSÓRCIO

Obra:

Local:

CÓDIGO

PI

ITENS:

- 1. Mão-de-Obra / Número de Funcionários Qtd () Suficiente Insuficiente
- 2. Material em Canteiro Suficiente Insuficiente
- 3. Equipamento Suficiente Insuficiente
- 4. Tempo Suficiente Insuficiente
- 5. Falhas Construtivas a Serem Corrigidas Seco Chuva
- 6. Placa de Obra Instalada Sim* Não
- 7. Andamento dos Serviços Sim Não
- 8. Recomendações e Diversos Não Iniciada* Obra Paralisada* Em Rescisão*
- Em execução* Obra Concluída
- Normal Lento Parado

Previsão do Termin

ANOTAÇÕES/RECOMENDAÇÕES/OBSERVAÇÕES (* Obrigatório)

Handwritten notes in Portuguese, including dates like 16/02/15 and mentions of TCA Group.



FISCAL

Mario ...
 ...
 ...

Ciência da Direção da UE (Carimbo)

Gustavo N. Schwarzwaldar
 RG: 32.753.603-0

CONTRATADA

VIA (Branca) - FDE / 2ª VIA (Rosa) - UE / 3ª VIA (Verde) - CONTRATADA



PREFEITURA MUNICIPAL DE ITAQUAQUECETUBA
SECRETARIA MUNICIPAL DE SEGURANÇA URBANA
DEFESA CIVIL



MEMORANDO 031/SEMSU/DC/2018.

À Secretaria Municipal de Segurança Urbana

Assunto: Escola Estadual Zilda Braconi Amador.

Anexos: Relatórios de Ocorrência 467/2018, termo de interdição e relatório técnico.

Senhor Secretário, encaminho a vossa senhoria cópia dos relatórios de ocorrência 467/2018, termo de interdição e relatório técnico.

Os seguintes relatórios são do atendimento realizado na Escola Estadual Zilda Braconi Amador, onde houve necessidade de interdição parcial.

Em tempo cabe a este Coordenador informar que estamos aguardando documentação de reparo emergencial por parte da referida escola para que sejam adotadas as providências quanto mitigação do risco hora identificados.

Nada mais havendo encaminho o presente expediente para ciência e providencia.

Itaquaquecetuba, 18 de abril de 2018.



ANDERSON DOS SANTOS SILVA
COORDENADOR MUNICIPAL DE DEFESA CIVIL

Ilustríssimo senhor

Igor Fabian Tanaka

Secretário Municipal de Segurança Urbana.

INSTITUIÇÃO CIVIL
INSTITUIÇÃO DE REPARAÇÃO
 Rua Visconde em Piedra (Escola Zilda Braconi Amador)
 R. Betelêis n.º 38 V. Lz. Barreira

22/12/11
 10.10 467
 V.49

Local do Abrigo -

VTRs no Local - 9 01

Proprietários
 Proprietários
 Desabrigados

Nome	R.G.
ERIVONILDO COELHO DAS SANTOS	1894 1924

VITIMAS

- IMÓVEL INTERDITADO
- PARCIAL
 NÃO
- AVALIAÇÃO DO LOCAL
- 01 - Disc. Legitimidade
 02 - Bombeiros
 03 - Polícia Militar
 04 - Guarda Municipal
 05 - Saúde / SAMU
 06 - Tráfego
 07 - CETESB
 08 - Bancarários
 09 - Fiscalização
 10 - Promoção Social
 11 - Obras
 12 - Planejamento
 13 - Defesa Ambiente
 14 - Habitação
 15 -

Foi conforme solicitação para vistoria na escola Zilda Braconi Amador, nessa equipe esteve no local e consta abaixo que:

A escola Zilda Braconi, esta com trincas e rachaduras nas paredes e com assolapamento no solo, em torno da escola foi verificado que devido o assolapamento do solo, as paredes de fechamento do terreno estão com trincas, e abaixo do baldrame houve o afundamento das bases que sustentam o baldrame, na parede onde funciona a biblioteca houve um deslocamento de aproximadamente 1cm entre a parede e a viga que sustentam o 2º pavilhão.

Na região onde está instalada a caixa d'água, foi constatado o assolapamento do solo devido no local não ter canalização das águas que caem neste local.

As estruturas do prédio 2º e o momento que foi feita vistoria não tinha apresentado nenhuma anomalia, foi interd. de algumas partes da escola, devido correr riscos das paredes vir a cair.

Encargamento

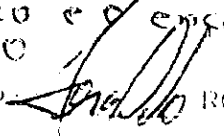
Equipe: ERIVONILDO - WILTON - Engenheiro
 FRANCISCO e GERARDO - encarregado plantão
 Encarregado:  RGE - 5128 ASE

Informações no verso
 SIM
 NÃO



PREFEITURA MUNICIPAL DE ITAQUAQUECETUBA
SECRETARIA MUNICIPAL DE SEGURANÇA URBANA
DEFESA CIVIL



TERMO DE INTERDIÇÃO E RESPONSABILIDADE

A DEFESA CIVIL do Município de Itaquaquecetuba, através deste instrumento, **INTERDITA** como mantém Interditado o imóvel, sito à

RUA BATISTAS Nº
38 VL BASTURIA ITAQUAQUECETUBA pelos seguintes motivos:

- () Área de Enchente
- (x) Estrutura abalada ou Danificada
- (x) Perigo de desabamento
- () Risco de Incêndio
- () Infiltração na Estrutura
- (x) Risco de Soterramento
- () Outros : _____

Relatório de Ocorrência nº _____
Interdição nº _____ / _____
Desinterdição _____ / _____
Relatório de Ocorrência nº _____

Em 22 de Dezembro de 2017

EAISTON DOS SANTOS OLIVEIRA

DEFESA CIVIL

Agente :- EAISTON RGF 9498

Assumo a total responsabilidade, por quaisquer danos de origem pessoal ou material que eu, meus familiares ou terceiros viermos a sofrer decorrente de sinistros, durante nossa permanência no imóvel ora **INTERDITADO**, pela DEFESA CIVIL.

Para maior clareza firmo o presente.

ERIVONIA DOS SANTOS OLIVEIRA
Declarante :- Erivonia dos Santos Oliveira

Doc. Ident. nº 10941924

Recusou-se a assinar.

Testemunha: _____

OBSERVAÇÕES - A Escola foi interditada parcialmente

PREFEITURA MUNICIPAL DE ITAQUAQUECETUBA
DEFESA CIVIL

Rua Cabralia Paulista, 100 - Bairro da Estação - Itaquaquecetuba - SP
CEP: 08576-010 - Tel.: (11) 4753-1274

PREFEITURA MUNICIPAL DE ITAQUAQUECETUBA

RELATÓRIO VISTORIA DEFESA CIVIL 467/2017

1- Tipo de processo: () Demolição () Poda e Supressão (X) Interdição
() Enchentes (X) Outros Solapamento

2- Processo Adm:

Inquérito Civil:

3- IDENTIFICAÇÃO DO EMPREENDIMENTO OU DO LOCAL VISTORIADO.

Razão Social ou nome: ERIVONALDO COELHO DOS SANTOS RG 18941924

Edificação ESCOLAR

Endereço: RUA BATATAIS 38

Bairro: VILA BARTIRA Cidade: ITAQUAQUECETUBA Ponto de Referencia:

Inscrição Municipal do imóvel:

4- Data da Vistoria: 22/12/2017

5- Finalidade: VISTORIA NA ESCOLA ZILDA BRACONI AMADOR

6- Constatação: EM DIFERENTES TRECHOS CONSTATOU-SE SOLAPAMENTOS

7- Dos Fatos: TRECHOS DO PASSEIO JUNTO RUA ARAÇATUBA DE A CORDO COM AS FOTOS
1,2 E 3.

TRECHOS INTERNO A ESCOLA DE ACORDO COM AS FOTOS 4, 5 E 6

TRECHOS JUNTO AO REFEITORIO /CAIXA D'ÁGUA 7.8 E 9

8- Prazo de Validade deste Relatório : NÃO HÁ DANO ESTRUTURAL, MAS HÁ RACHADURAS
E DESCOLAMENTO DE ALGUMAS ALVENARIAS DE FECHAMENTO, COM RISCO IMINENTE DE
DESMORONAMENTO, A ESCOLA FOI INTERDITADA PARCIALMENTE.

ANEXOS

Relatório Fotográfico: (X) sim () não

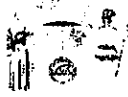

**PREFEITURA MUNICIPAL DE ITAQUAQUECETUBA
DEFESA CIVIL**

Rua Cabralia Paulista, 100 - Bairro da Estação - Itaquaquecetuba - SP
CEP: 08576-010 - Tel.: (11) 4753-1274

9 IDENTIFICAÇÃO DOS SERVIDORES DA DEFESA CIVIL

Declaro sob as penas da Lei que as informações apresentadas neste relatório correspondem exatamente às condições constatadas no ato da vistoria.

Itaquaquecetuba 22/12/2017

Eng^o. Francisco A. C. Dória
CREA SP 506109145



FOTO 1



FOTO 2

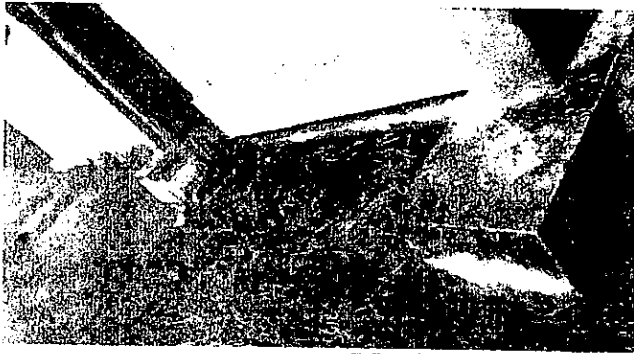

FOTO 3

SÓ HÁ SOLAPAMENTO DO TERRENO , VERIFIQUE A ESTRUTURA E A ALVENARIA DE FECHAMENTO ENCONTRAM-SE INTEGRAS. ÁREA DO PASSEIO ENCONTRA-SE INTERDITADA . ACESSO PELAS QUADRAS DE ESPORTE.

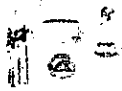

PREFEITURA MUNICIPAL DE ITAQUAQUECETUBA

DEFESA CIVIL

Área Central - Rua: 1210 - Bairro da Estação - Itaquaquecetuba - SP
CEP: 06879-000 - TEL: 011 4759-2274



FOTO 4



FOTO 5



FOTO 6

ALVENARIA DE FECHAMENTO ESTA ESTA "AFUNDANDO" . ÁREA QUE OFERECE MAIOR RISCO.
INTERDITADA.

[Handwritten signature]

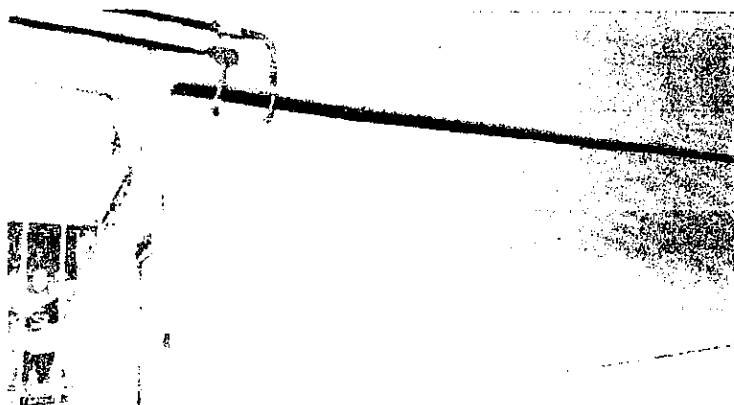

**PREFEITURA MUNICIPAL DE ITAQUAQUECETUBA
DEFESA CIVIL**

Rua Cabralia Paulista, 100 - Bairro da Estação - Itaquaquecetuba - SP
CEP: 08576-010 - Tel.: (11 4753-1274



FOTO 7



FOTO 8

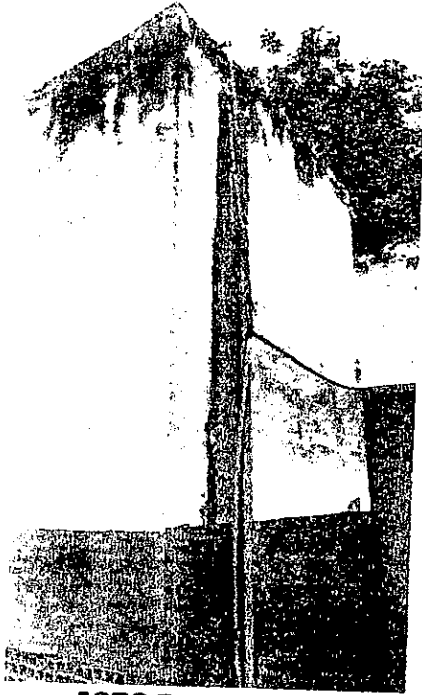

FOTO 9

CAIXA D'AGUA VAZANDO CONSTANTEMENTE, AGUA INFILTRA NO TERRENO, SOLAPA TERRENO INCLUSIVE SALÃO DE RECREAÇÃO EM FRENTE AO REFEITORIO. ESTRUTURA E ALVENARIA INTEGRAS ÁREA NÃO INTERDITADA.

[Handwritten signature]

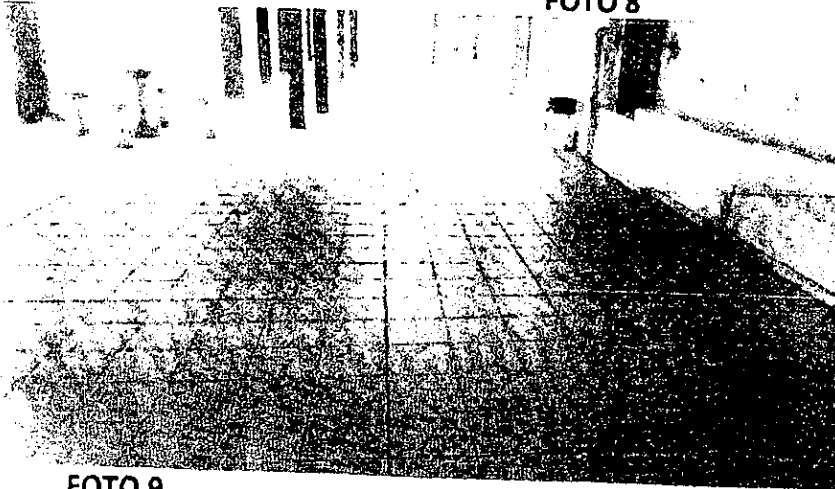
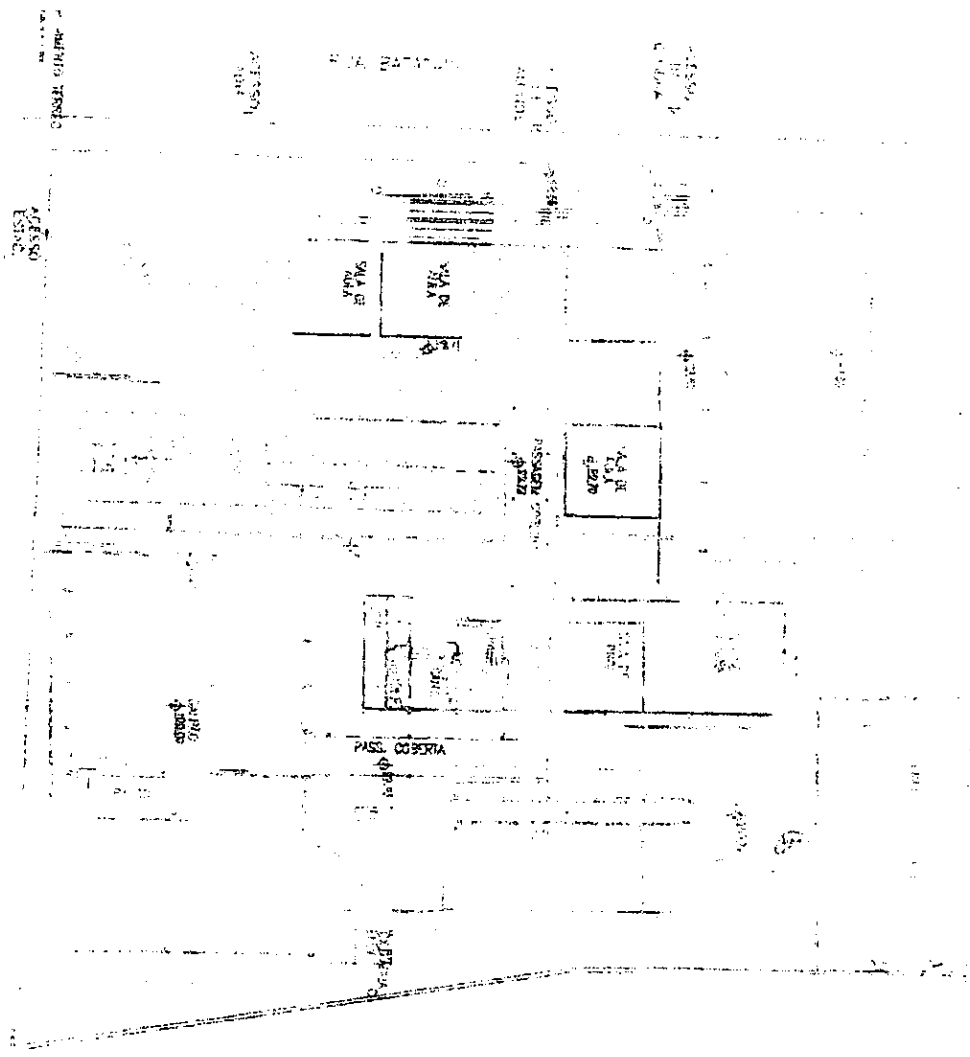

CONSTRUÇÃO DE 150
 CONSTRUÇÃO NOVA

191115

MA ARQUITETOS ASSOCIADOS LTDA
 RUA FRANCISCO DE VITORIA 126 - VILA MARINA, SP
 GORENSTEIN DEDECCA

FUNDACAO PARA O DESENVOLVIMENTO DA EDUCACAO - FDE
 ESCOLA INFANTIL
 TE PROF. ZIL
 BRACONI RAQUICETUBA
 APROVADO: MEF TORIA

PROJETO
 QUANTITATIVOS
 MAR 191115