



Ar

Câmara Municipal de Itaquaquecetuba
Estado de São Paulo

Em 30 de abril de 2014

OFÍCIO Nº 47/2014/DSP

Senhor Secretário:

Cumpre-me encaminhar cópia do Requerimento nº 36/2014, de autoria do Vereador Edson de Souza Moura, devidamente aprovado por esta Edilidade, em sessão ordinária realizada no dia 29 de abril do corrente ano.

Respeitosamente,

VER. LUIZ CARLOS GINACHI
Presidente

À
SUA EXCELÊNCIA O SENHOR
JURANDIR FERNANDES
SECRETÁRIO DOS TRANSPORTES METROPOLITANOS
SÃO PAULO



OF/GAB/500/2014

São Paulo, 16 de junho de 2014.

Senhora Assessora Parlamentar,

Em atenção ao Despacho AP 074/14 da Assessoria Parlamentar da Secretaria de Estado dos Transportes Metropolitanos, que encaminha o Ofício nº 47/2014/DSP da Câmara Municipal de Itaquaquecetuba apresentando diversos questionamentos à EMTU/SP, informamos, de acordo com a manifestação da Gerência de Logística Integrada, o que segue para subsidiar a formulação de resposta ao interessado:

Os questionamentos apresentados no documento relativos à conservação da infra-estrutura urbana lindeira à ferrovia e à conservação da Estrada Valter da Silva Costa não dizem respeito a esta EMTU/SP.

Em relação aos questionamentos referentes à implantação de abrigos em pontos de parada na Rua Joaquim Caetano, informamos que estamos desenvolvendo uma proposta de implantação de melhorias em pontos de parada abrangendo todo o município de Itaquaquecetuba, a qual poderá incluir o pleito em tela. Para tanto solicitamos à Prefeitura, através do Ofício OF/GAB/211/2013, cópia anexa, que nos envie uma relação dos pontos de parada a serem contemplados em Itaquaquecetuba e as respectivas informações de projeto de cada um dos locais propostos, porém ainda não obtivemos resposta.

Ilustríssima Senhora
ENEIDA LEMOS
Digníssima Assessora Parlamentar da
SECRETARIA DE ESTADO DOS TRANSPORTES METROPOLITANOS
São Paulo – SP

SGP/leova(GLI)

São Paulo (Sede)
Rua Celso de Menezes, 244 - Centro
CEP 01010-000 - São Paulo - SP
Telefone: (11) 3118-4700

São Bernardo do Campo
Rua Anacleto Coimbra, 290 - Planalto
CEP 08900-000 - São Bernardo do Campo - SP
Telefone: (11) 4341-1433

Campinas
Rua Leopoldo Alford, 203 - Vila Marista
CEP 13043-210 - Campinas - SP
Telefone: (19) 3730-6700

Baixada Santista
Av. Princesa Kennedy, 11.080 - Vila Mirim
CEP 11707-000 - Paulista Grande - SP
Telefone: (13) 3478-1300

Vale do Paraíba e Litoral Norte
Av. João Batista de Souza Soares, 610 - Parque Industrial
CEP 12235-200 - São José dos Campos - SP
Telefone: (12) 3633-6044

OF-05



Há de se ressaltar que consideramos o pedido de melhorias relevante para o transporte metropolitano na RMSP, fato que é levado em conta na elaboração das propostas de implantação bem como na definição dos indicadores de priorização, porém ressaltamos que o envio das informações de projeto solicitadas à Prefeitura é imprescindível ao prosseguimento dos trabalhos.

Face ao exposto, encaminharemos à Prefeitura de Itaquaquecetuba a reiteração da solicitação de projetos contida no Ofício OF/GAB/211/2013, juntamente com a cópia do Ofício nº 47/2014/DSP e a recomendação de que este seja considerado no desenvolvimento da proposta técnica.

Cordialmente,

WILSON SERGIO PEDROSO JUNIOR
Chefe de Gabinete

São Paulo (Sede)

Rua Galvão de Almeida, 244 - Cerdeira
CEP 01013-000 - São Paulo - SP
Telefone: (11) 3119-4700

São Bernardo do Campo

Rua Joaquim Castello, 200 - Piratini
CEP 09800-000 - São Bernardo do Campo - SP
Telefone: (11) 4341-1433

Campinas

Rua Leopoldo Amarel, 263 - Vila Marieta
CEP 13040-810 - Campinas - SP
Telefone: (19) 3795-8700

Balzaada Santista

Av. Presidente Kennedy, 11.000 - Vila Mirim
CEP 11707-000 - Praia Grande - SP
Telefone: (13) 3470-1300

Vale do Paraíba e Litoral Norte

Av. João Batista de Souza Soares, 810 - Parque Industrial
CEP 12235-200 - São José dos Campos - SP
Telefone: (12) 3633-6064

Estrada Valter da Silva Costa

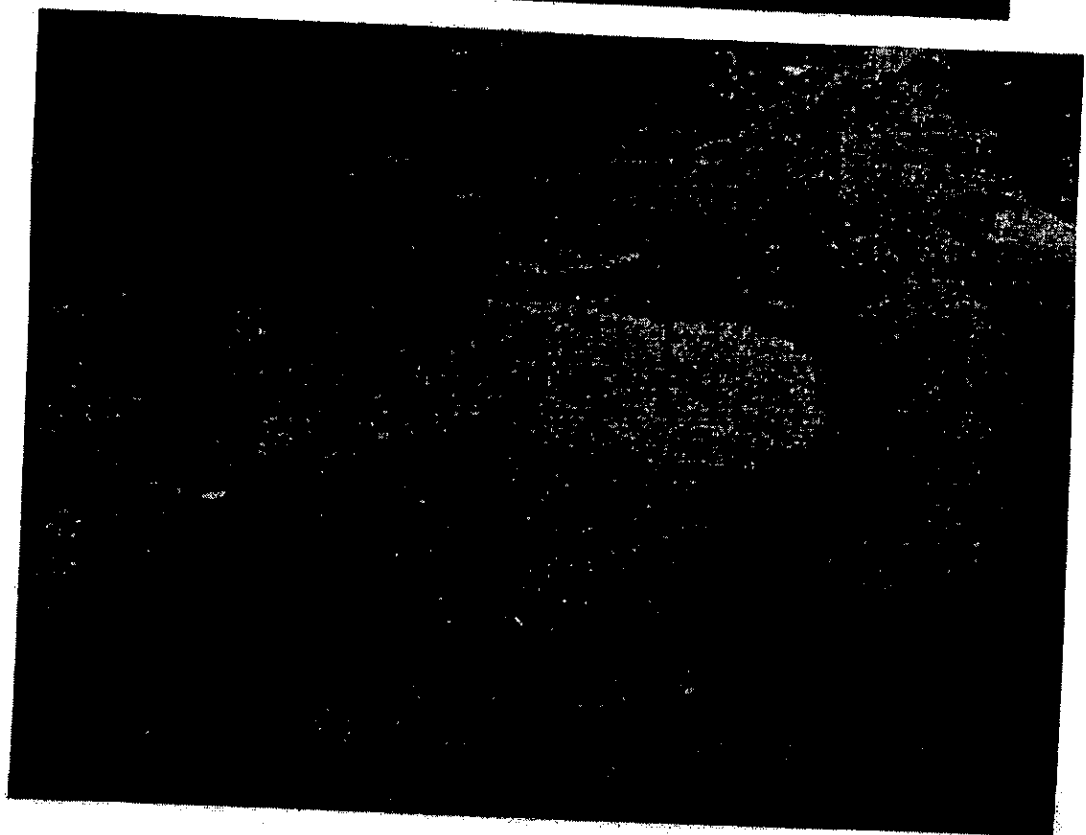
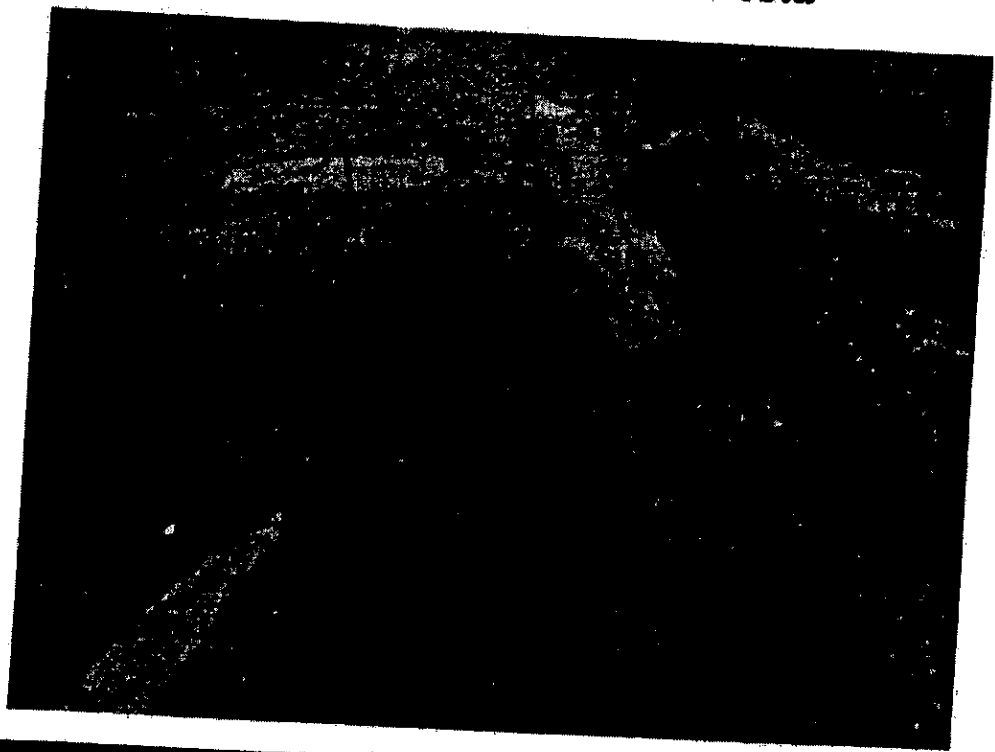

Estrada Valter da Silva Costa

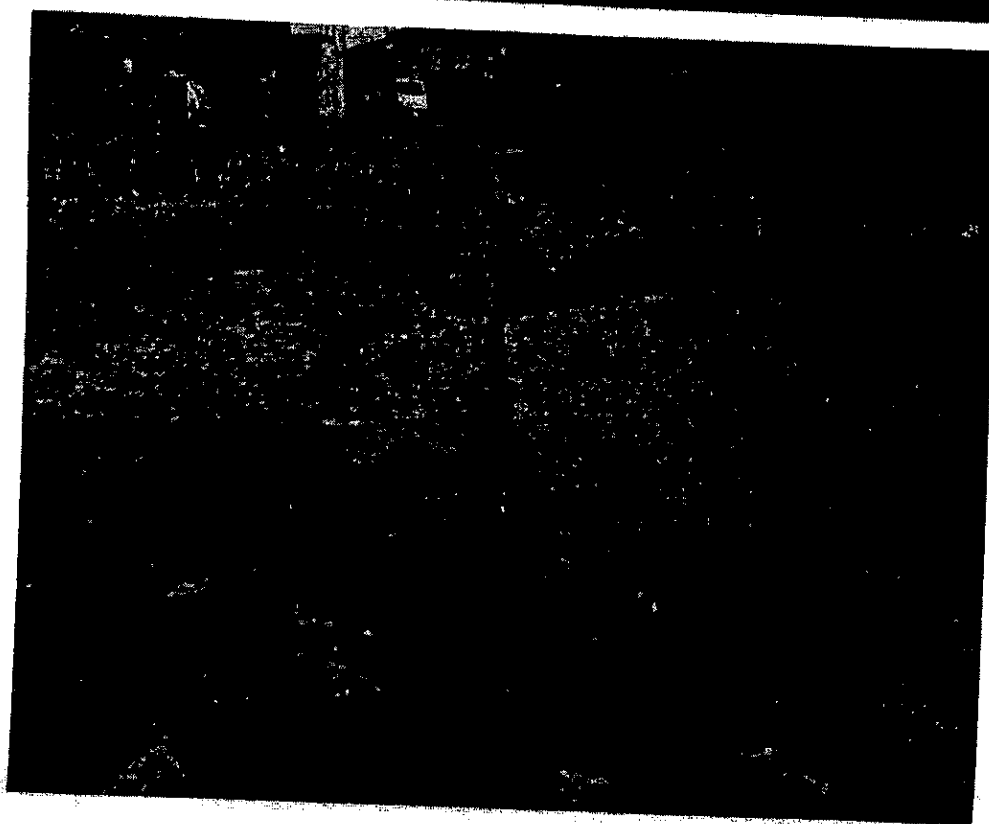
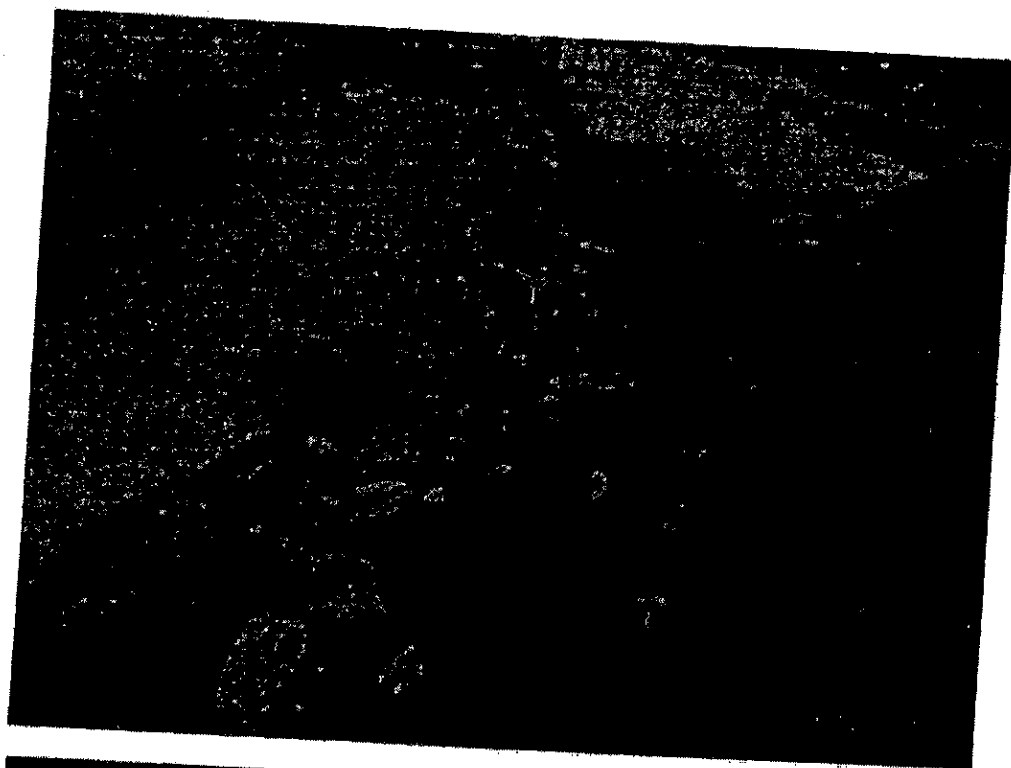

**Estrada Valter da Silva Costa – MRS Logística –
Terminal Ferroviário de Itaquaquecetuba**

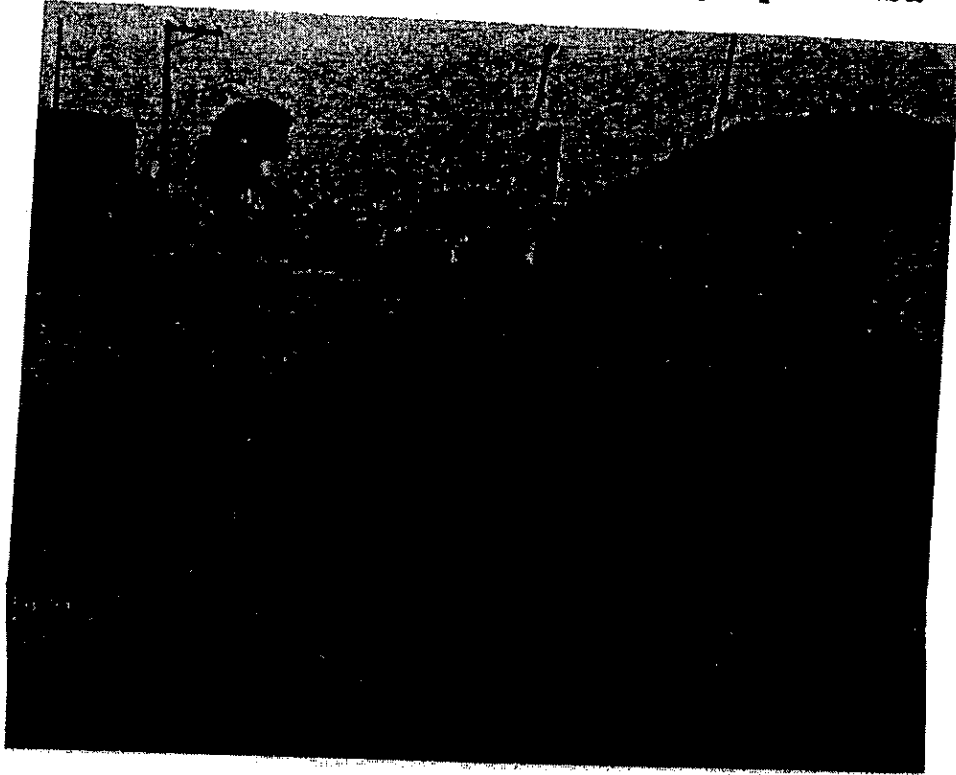

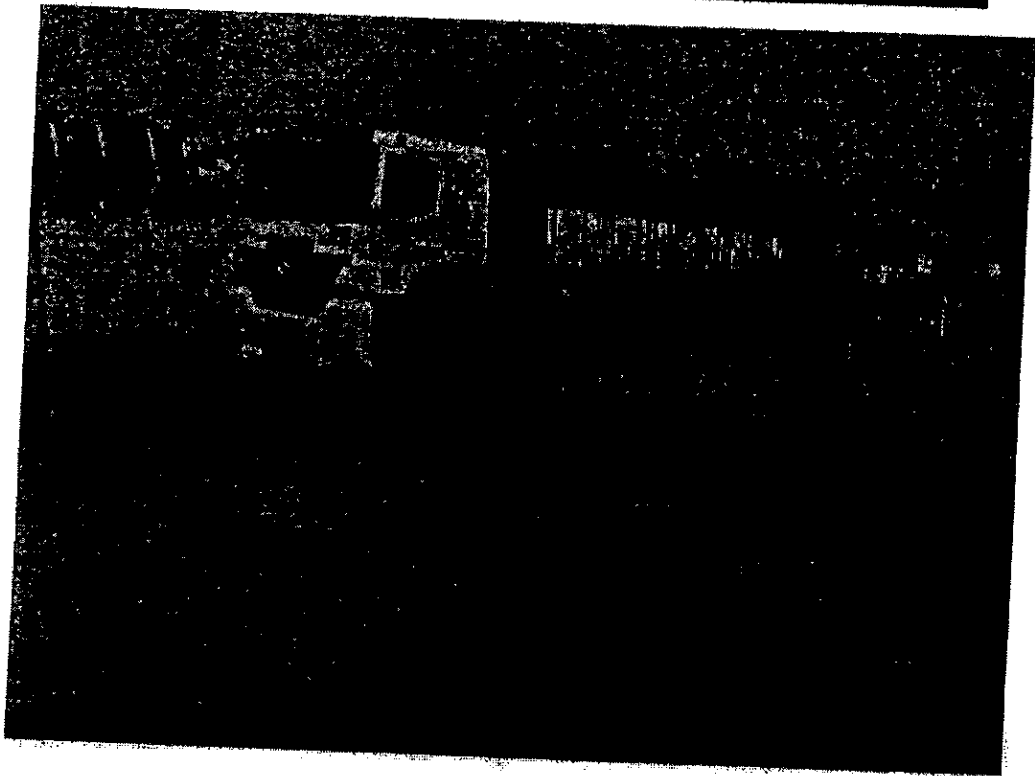
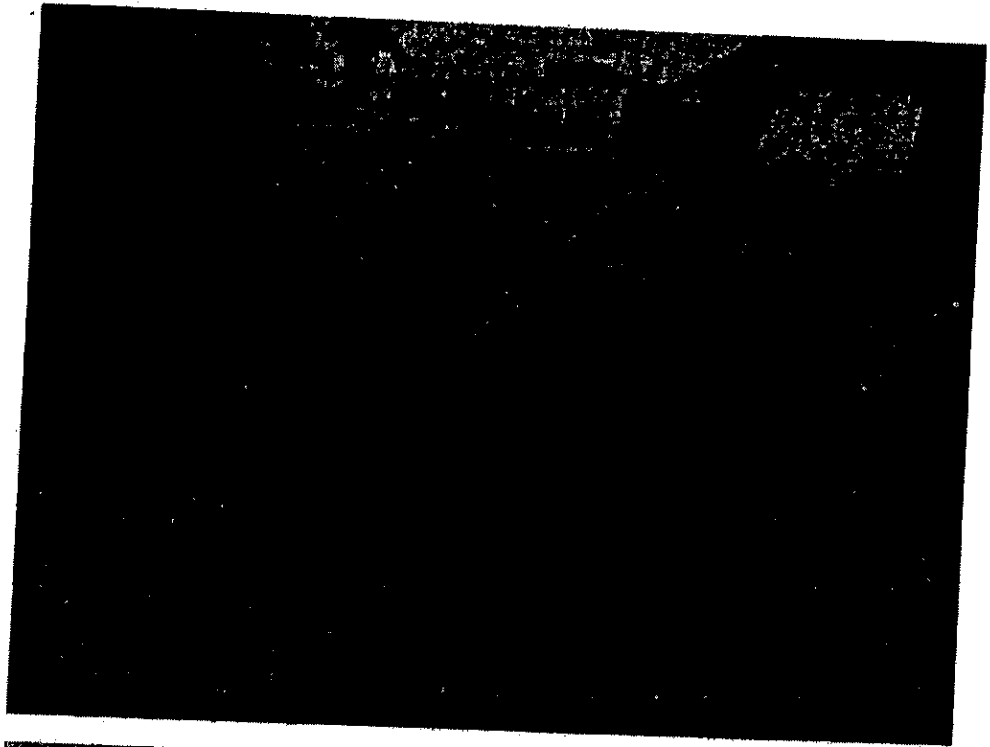

Estrada Valter da Silva Costa – Muro da MRS Logística

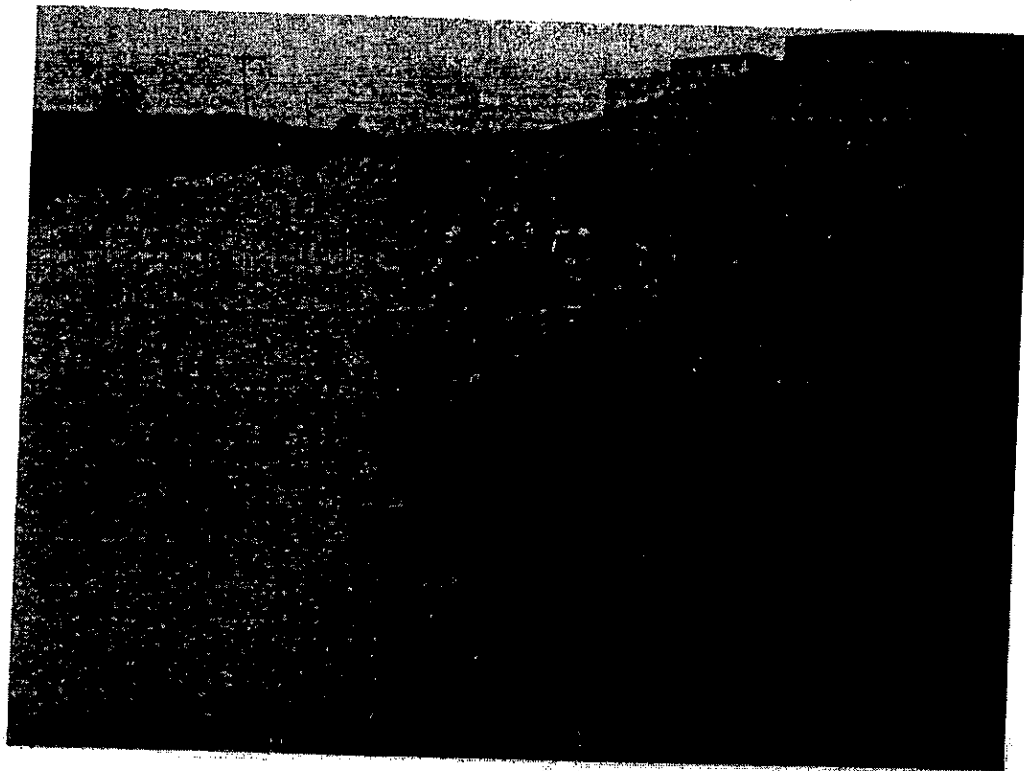

Estrada Valter da Silva Costa

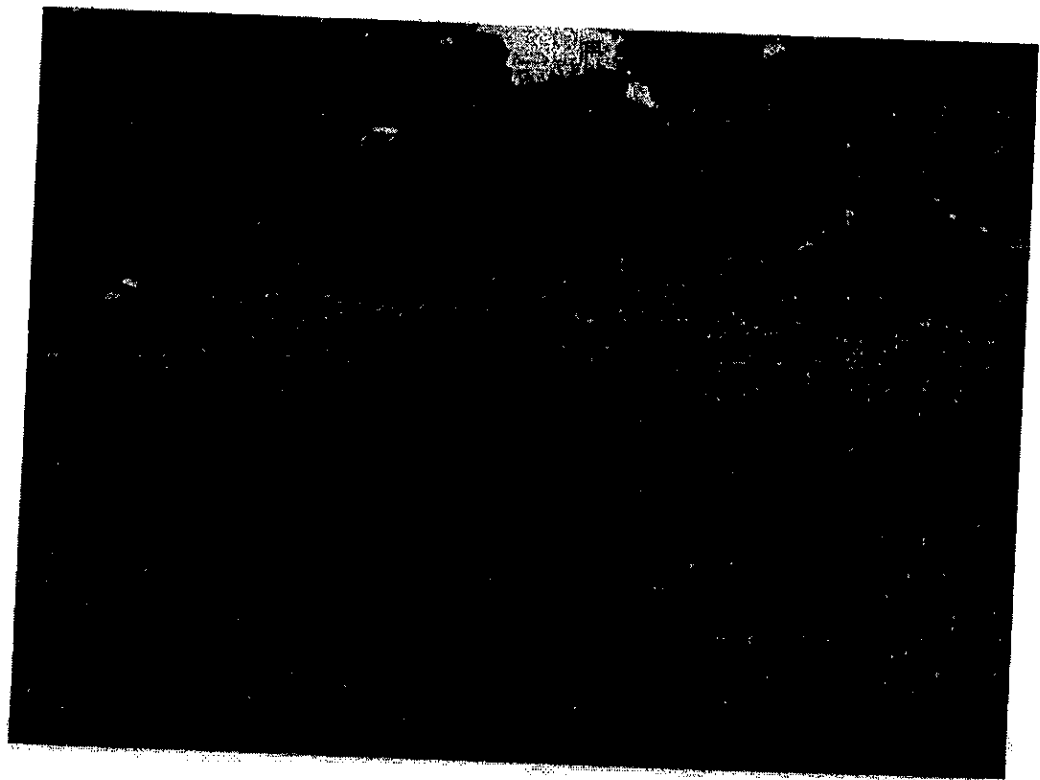
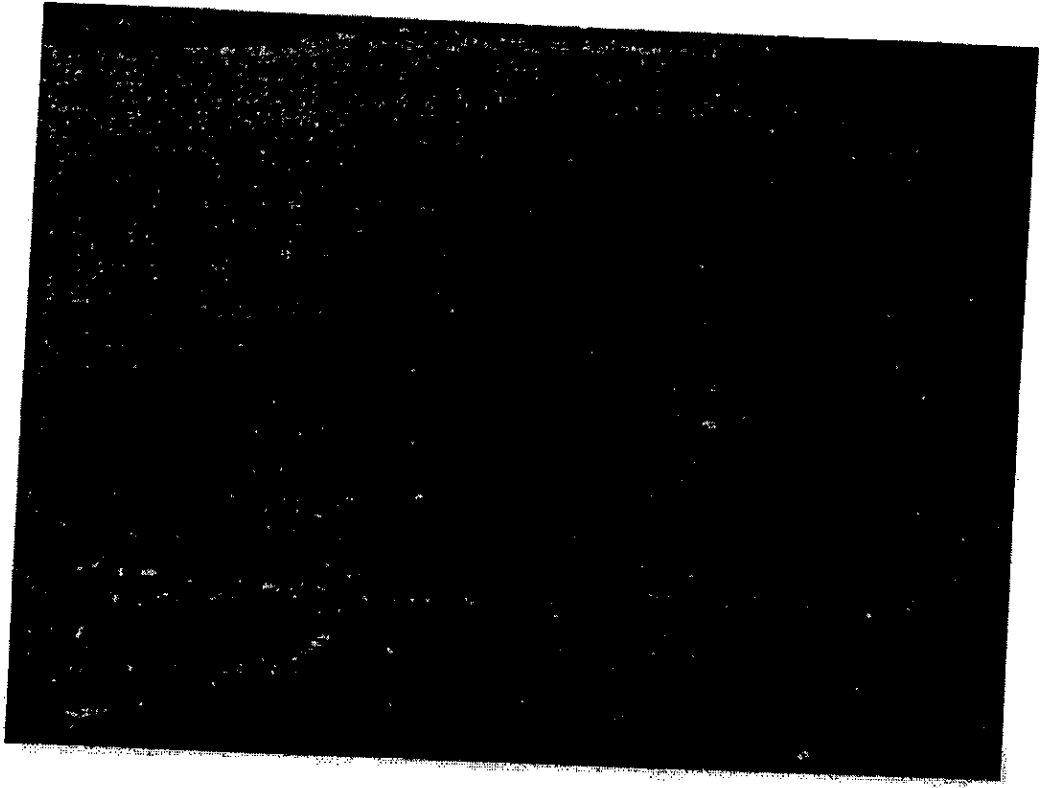

CORREGO TRÊS PONTES – Itaquaquetuba

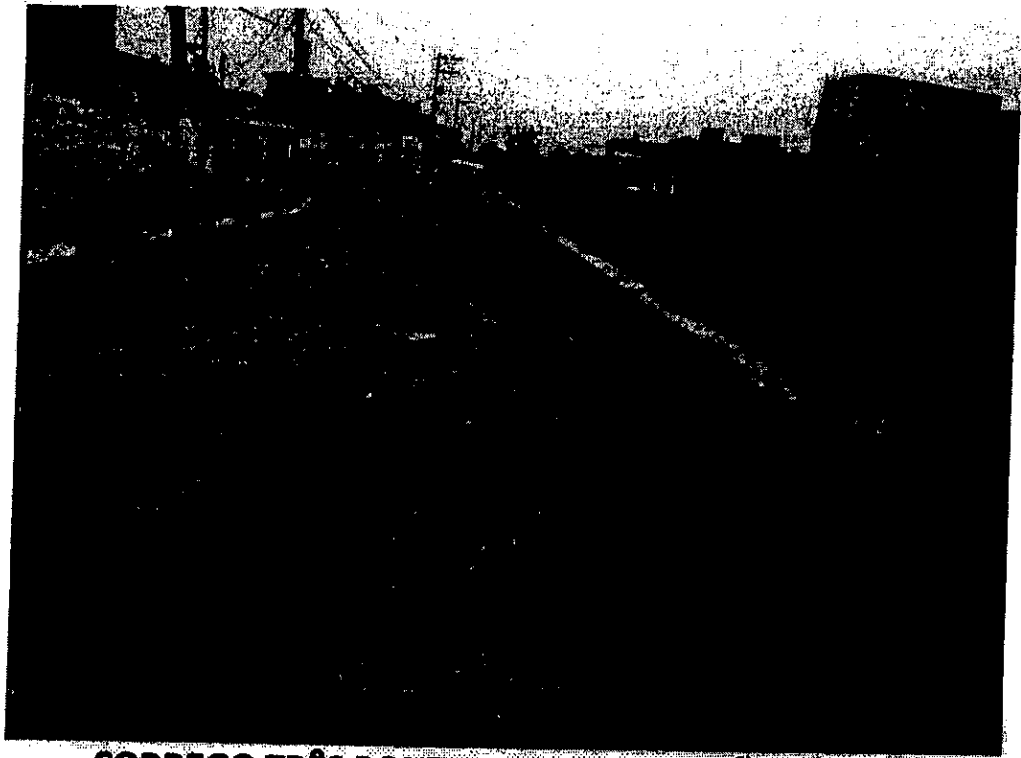
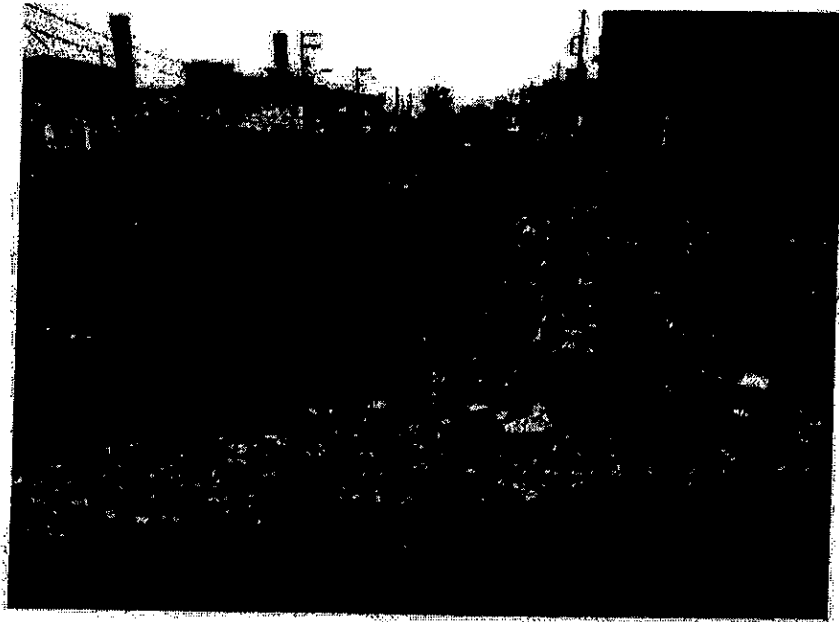

CORREGO TRÊS PONTES DIVISA COM SÃO PAULO



SECRETARIA DE ESTADO DOS TRANSPORTES METROPOLITANOS

Assessoria Parlamentar

Ofício nº 47/2014/DSP
Requerimento nº 036/2014

INTERESSADO: Câmara Municipal de Itaquaquecetuba
Luiz Carlos Ginachi- Presidente

ASSUNTO: Solicita informações sobre a construção de pontos de ônibus
com cobertura no município de Itaquaquecetuba.

PARA: EMTU

PRAZO: 19/05/2014

DESPACHO: AP 074/14

De ordem do Senhor Secretário Jurandir Fernandes, encaminho cópia do Ofício
para manifestação.

São Paulo, 09 de maio de 2014.

EMTU-SP

12 MAI 2014

PROTOCOLO
SEDE

Eneida Lemos
Assessora Parlamentar

32/05/14
3630



AP/EL/SSY