

Itaquaquecetuba, 27 de junho de 2022.

Ofício nº 272/SMG/2022

Ref.: ofício 053/SEPLAN/2022

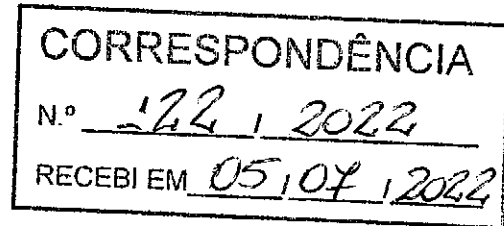

Cumprimentando-o cordialmente, Vossa Excelência, venho por meio deste, encaminhar ofício nº 053/SEPLAN/2022, da Secretaria Municipal de Planejamento (em anexo) em resposta a Indicação de nº 435/2021.

Na certeza de atenção de Vossa Excelência apresentamos votos de estima e consideração.

Atenciosamente,

Marcelo Barbosa da Silva
Secretário Municipal de Governo

CÂMARA MUNICIPAL DE ITAQUAQUECETUBA

Elza Yoko Nishio
Oficial Administrativo

Exmo. Senhor
DAVID RIBEIRO DA SILVA
Presidente da Câmara Municipal de Itaquaquecetuba.

Elza
28/06/2022



**PREFEITURA DE
ITAQUAQUECETUBA**

RECONSTRUÇÃO DA NOSSA CIDADE. AMOR POR NOSSA GENTE.

Itaquaquecetuba, 04 de março de 2022

Ofício nº 053/SEPLAN/2022
Ref. Of. 235/SMG/2021
Ref. Indicação 435/2021 – Câmara Municipal

Ilustríssimo Secretário de Governo, **Marcelo Barbosa da Silva;**

Com meus cordiais cumprimentos, a fim de subsidiar a resposta e contribuir no atendimento ao referenciado, encaminhamos parecer da Divisão de Geoprocessamento desta Pasta com descrição das áreas afetadas pela via em questão.

Trata-se de via de circulação que atravessa área pública e área particular, ou seja, para oficialização são necessários outros procedimentos que atendam a legislação pertinente.

Juntamos ainda Levantamento Planimétrico que corrobora as informações prestadas.

Sendo só para o momento, aproveitamos para reiterar os votos de consideração e estima e permanecemos à disposição para eventuais esclarecimentos.

Alexandre Feijó
Secretário Adjunto da
Secretaria Municipal de Planejamento

João Carlos Navarro
Secretário Municipal de Planejamento

PREFEITURA MUNICIPAL DE ITAQUAQUECETUBA
Secretaria de Planejamento

Rua Ver. José Barbosa de Araújo, 260 - 1º andar - Vila Virgínia - Itaquaquecetuba - SP
CEP: 08576-040 - Tel.: (11) 4642-8993

Jessica Araujo dos Santos

Recebi em 07/03/22

às _____:



Inte

Secretária de Governo e Câmara

P

Of. 235/SMG/2021

DIVISÃO DE GEOPROCESSAMENTO 03/03/2022

À SEPLAN

Senhor Secretário Adjunto.

Alexandre Feijó.

Segue as informações conforme solicitado:

Conforme levantamento apresentado pelo Departamento do Planejamento Territorial, a **Travessa Cardeal**, encontra-se situada e com a sua extensão dentro de Três áreas, sendo:

1) Área particular com inscrição 44434-11-34-0225-00-000-2

Págs. 11 área em vermelho. Ficha espelho e Planta quadra, págs. 19,20.

2) Área publica com inscrição 44434-11-34-0207-00-000-2

Págs. 11 área em verde. Ficha espelho e planta quadra, págs.18,20.

3) Área particular com inscrição 44434-11-21-0001-01-000-1

Págs. 11 área em hachuras azul. Ficha espelho e Planta quadra, págs.- 13, 14, 15, 16,17.

4) Demarcação da travessa Cardeal

Págs. 11 área em amarelo. Págs. 10.

Segue P.R.C (Planta de Referência Cadastral), Planta Quadra e ficha espelho com informação e localização dos imóveis e da Travessa Cardeal, para as devidas providências.

RENATO CRISTINO DE OLIVEIRA

Diretor de Divisão de Geoprocessamento.



Interessado

Processo

OF. 235/SMG/2021

DEPARTAMENTO DO PLANEJAMENTO TERRITORIAL, 14/02/2022

À
SECRETARIA DE PLANEJAMENTO

Segue levantamento topográfico da travessa cardeal, com início na rua Cardeal e término na rua Beija Flor, com uma extensão de 155,96 metros de comprimento e 5,00 metros de largura, totalizando uma área de 775,00 m².

EDVALDO NELSON DA SILVA
Diretor Depto. de Planej. Territorial

FOLHA DE INFORMAÇÕES

LEVANTAMENTO PLANIMÉTRICO

OFÍCIO Nº 235/SMG/2021

FOLHA: 10

ÚNICA

ESCALA: 1/500

IDENTIFICAÇÃO

PROPRIETÁRIO:

PREFEITURA MUNICIPAL DE ITAQUAQUECETUBA

LOGRADOURO:

TRAVESSA CARDEAL, QD - K

NÚMERO:

BAIRRO:

PARQUE SÃO PEDRO

MUNICÍPIO:

ITAQUAQUECETUBA - SP

INSCRIÇÃO CADASTRO:
44434-11-34

MATRICULA:

SITUAÇÃO SEM ESCALA



PROPRIETÁRIO

ATESTO, SOB AS PENAS DA LEI, SEREM VERDADEIRAS TODAS AS INFORMAÇÕES APRESENTADAS NESTA PLANTA E NO MEMORIAL DESCRITIVO QUE ACOMPANHAM O PRESENTE LAUDO.

PREFEITURA MUNICIPAL DE ITAQUAQUECETUBA
SECRETARIA DE PLANEJAMENTO



PREFEITO: EDUARDO BOIGUES QUEROZ

SECRETÁRIO: JOÃO CARLOS NAVARRO

SECRETÁRIO ADJUNTO: ALEXANDRE FEIJÓ

PROFISSIONAL

ATESTO, SOB AS PENAS DA LEI, QUE EFETUEI PESSOALMENTE O LEVANTAMENTO DE CAMPO INTRA MUROS, COM DIVISAS RESPEITADAS E OS PROCESSAMENTOS E AJUSTAMENTOS NECESSÁRIOS AO CORRETO DESEMPENHO DA ELUCIDAÇÃO DESCRITIVA DO IMÓVEL EM TELA E QUE, OS VALORES AZIMUTAIS E LINEARES CONJUNTAMENTE COM AS IDENTIFICAÇÕES DOS CONFRONTANTES APRESENTADOS NESTA PLANTA, SÃO VERÍDICOS E COMPROVÁVEIS.

RESPONSÁVEL PELO LEVANTAMENTO

TÉC. AGRIMENSOR

EDVALDO NELSON DA SILVA

RESPONSÁVEL PELO PROJETO

DIRETOR DE DIVISÃO

JOÃO VITOR A. DE OLIVEIRA

QUADRO DE ÁREAS

Área: 775,00 m²

APROVAÇÃO

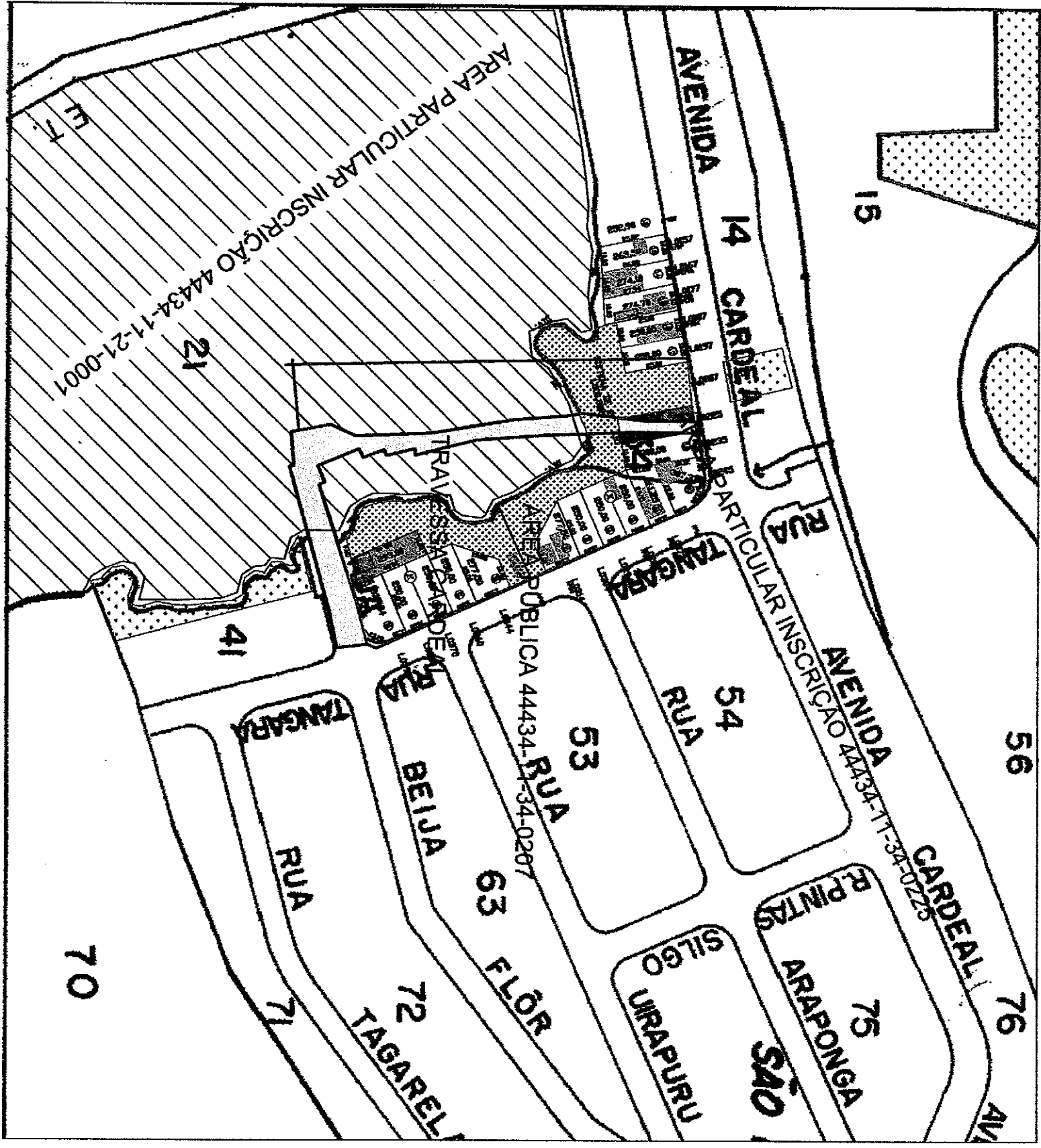



Avenida Cardeal - Parque Sao Pedro



Prefeitura Municipal de Itaquaquecetuba

AVENIDA VEREADOR JOÃO FERNANDES DA SILVA, 283 - CEP 08576-000 - VL VIRGÍNIA - FONE 47537000

Núcleo de Cadastro Imobiliário

Ficha Espelho PARA USO INTERNO

InscrFísico	Id Lograd.	Id Físico	Origem	Dt Atualização	Situação	Inscr Anterior					
44434-11-21-0001-01-000 - 1	812	16654	PR-4617/89		Ativo	INCRA 638188001520/1					
IDENTIFICAÇÃO				Crc	CNPJ/ CPF						
Proprietário JUPITRANS IND E COM LTDA				210093	51.366.185/0001-93						
Compromissário											
Possuidor											
LOCAL IMÓVEL			Zoneamento ZUPI-1	Tipo do Imposto Predial							
CEP / Logradouro 08586-000 - ESTRADA DO CORREDOR, 5700											
Bairro / Loteamento CORREDOR											
			Quadra	Lote GL 01							
ENDEREÇO DE ENTREGA											
CEP / Logradouro 08586-000 - ESTRADA DO CORREDOR, 5700											
Bairro / Cidade CORREDOR ITAQUAQUECETUBA SP											
Imobiliária											
CARACTERÍSTICAS DO TERRENO											
Matrícula		Área do Terreno	Área Ocupada	Testada	Fração Ideal	Qtd Edificações	T. Área Edificada				
Dt Expedição		59170.50 M ²	1657.72 M ²	355.75 M	0.242858	6	1657.72				
Dt Averbação											
Cobrança	Estado	Forma	Localização	Topografia	Superfície	Uso	Benfeitoria	Cat.Proprietário	Produtor Rural		
0-Rioval 1-Sendo 2-Imune 3-Não Imodum	04-Nenhuma 1-Parcelado/Anticamento 2-Desenvolvida 3-Em Desenvol 4-Na altura Temporaria 5-Convênio 6-Especial	1-Regular 3-Irregular	1-Esquina 2-Encravado 3-Meio de Quadra 4-Divisu. Fretovário	0-Declive ou Active < 30% 1-Declive ou Active > 30%	0-Normal 1-Alagado ou Pochoso	0-Nenhum 1-Estacionamento 2-Agrícola 3-Outros 4-Errefocto 5-Sito Recreio	0-Nenhuma 1-Muro Fecho 2-Muro Gradi 3-Muro Fecho/Gradi 4-Cilicats 5-Muro Fecho/Calçada 6-Muro Gradi/Calçada 7-Muro Fecho/Gradi/Calçada	1-Particular 2-Municipal 3-Estadual 4-Federal 5-Parcestatal	1-SIM 2-NAO		
0	5	2	3			4	1	1			
CARACTERÍSTICAS DA CONSTRUÇÃO											
Área Edificada		Vagas Cobertas		Vagas Ñ Cobertas		Ano Construção	Pavimentos				
402.59 M ²						1985	1				
Piscina	Categoria	Regime Ocupação	Categoria de Uso	Serviços Municipais	Tipo Construção		Estado Conservação				
0-Sem 1-Cilind 2-Vidua	1-Particular 2-Municipal 3-Estadual 4-Federal 5-Fundação 6-Parcestatal	1-Própria 2-Alugada 3-Código 4-Fechada 5-Invasão 6-Vaga	1-Residência Casa 2-Residência Apto 3-Comício 4-Industria 5-Comércio 6-Serv Saude Ensino 7-Outros Serviços 8-Serviço Religioso 9-Governo	01-Água 02-Esgoto 03-Água/Esgoto 04-Luz 05-Água/Luz 06-Água/Esgoto/Luz 07-Água/Esgoto/Luz/Telefone 08-Telefone 09-Telefone/Luz/Água 10-Água/Esgoto/Luz/Telefone 11-Nenhum	1-Casa Alinhada Isolada 2-Casa Alinhada Superposta 3-Casa Alinhada Conjugada 4-Casa Alinhada Gemizada 5-Casa Recuada Isolada 6-Casa Recuada Superposta 7-Casa Recuada Conjugada 8-Casa Recuada Gemizada 9-Apartamentos Frente 10-Apartamentos Fundos 12-Escritório Sala 13-Escritório Conjunto 14-Comércio Com Residência 15-Comércio Sem Residência 16-Galpão 17-Telheiro 18-Industria 19-Especial		1-Nova 2-Boa 3-Regular 4-Má				
0	1	1	4		16		3				
Revest. Externo	Revest. Interno	Pintura Externa	Pintura Interna	Piso	Forro	Instal. Elétrica	Instal. Sanitária	Estrutura	Cobertura	Esquadria	Elevador
1-Sem 2-Riboca 3-Massa Fina 4-Cerâm. Pedra 5-Esp. Marmore	1-Sem 2-Riboca 3-Massa Fina 4-Cerâm. Pedra 5-Esp. Marmore	1-Sem 2-Calcão 3-Uniex 4-1 Alex M.Corr 5-Especial	1-Sem 2-Calcão 3-Latex 4-1 Alex M.Corr 5-Especial	1-Terra 2-Tp.Cimento 3-Asfalto 4-Tipo Cerâm 5-Especial	1-Sem 2-Madeira 3-Chapei 4-Laje 5-Decorativo	1-Sem 2-Aparato 3-Sem-Emb 4-Feibulda 5-Especial	1-Sem 2-Externa 3-1, Simples 4-1, Completa 5- de Uma	1-Talpa 2-Madeira 3-Alvenaria 4-Concreto 5-Metálica	1-T. Francesa 2-T. Paulista 3-T. Amianto 4-Laje 5-Especial	1-Md. Padrão 2-Md. Especial 3-Ferro 4-Alumínio 5-Especial	1-Sem Elevador 2-Com um 3-Com dois 4-Com mais de dois
1	1	1	1	2	1	2	3	3	3	3	1

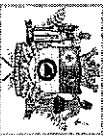

PREFECTURA MUNICIPAL DE TLAXIACO
 DIVISION DE CARTOGRAFIA E MEDICION

ENCUENTRO CADASTRAL BA CLINCA

TIPO DE	44434	PROYECTO	11	NUMERO	21
CONDOMINIO	GL-1	PROYECTO DE INTERVENICION	B* CORREDOR		
FECHA	02/03/2022	ESCALA	1:1000	ZONAMIENTO	ZUEC
ELABORADO POR EDIMAR F. PAIVA					

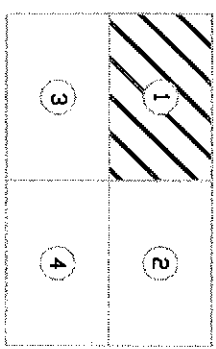



PREFEITURA MUNICIPAL DE ITAQUAQUECETUBA
DIVISÃO DE CARTOGRAFIA E MEDICÃO

INSCRICÃO CADASTRAL DA QUADRA

QUADRA	44434	PARCELOS	11	ÁREA	21
GL-1	208	Bº CORREDOR			
DATA	02/03/2022	ESCALA	1:1000	ZONAMENTO	ZUEC
ALABRADO POR: EDIMAR F. PAIVA					

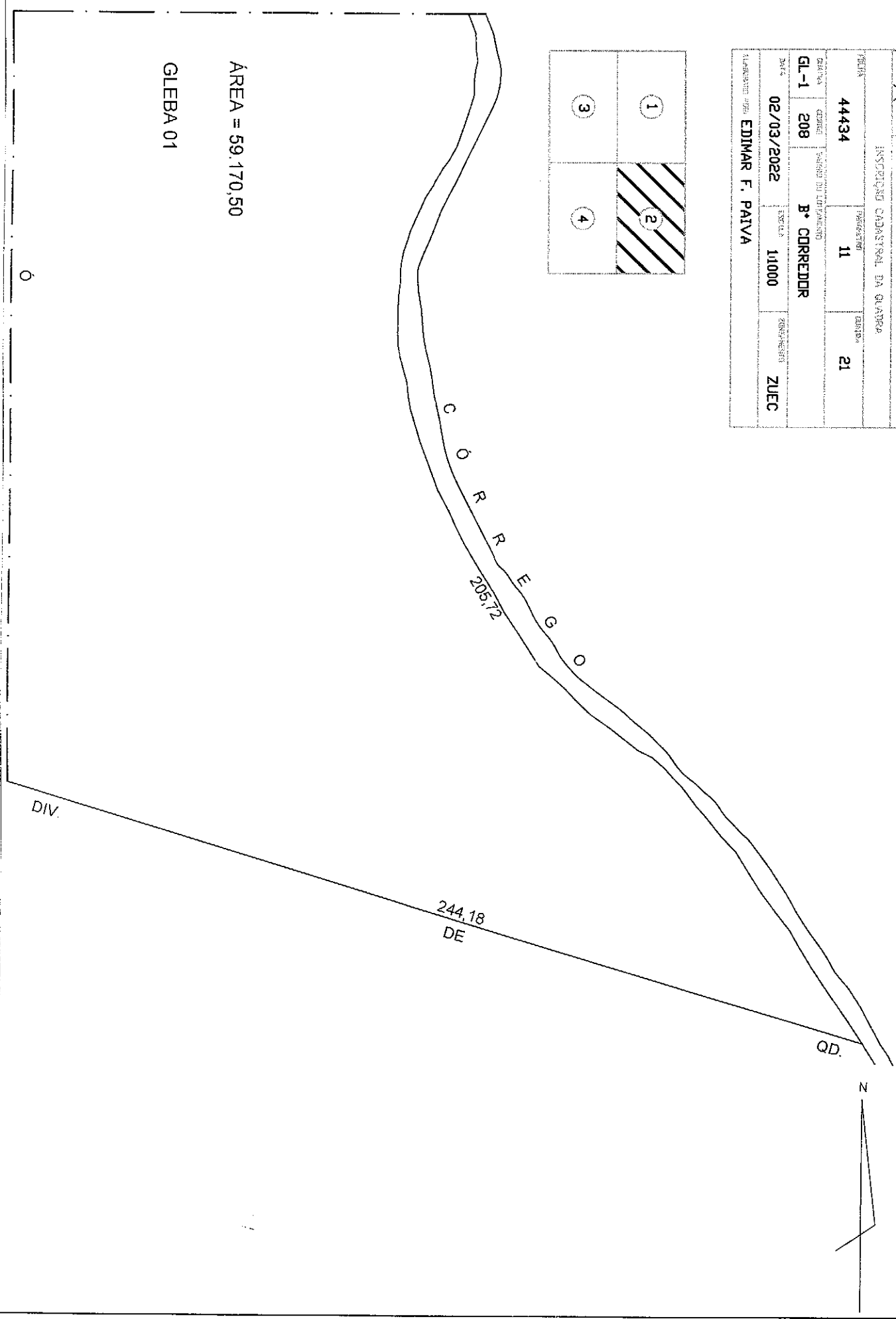
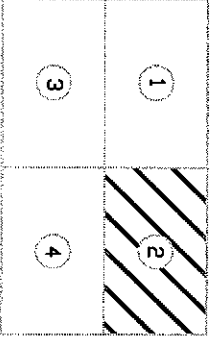

ÁREA = 59.170,50

GLEBA 01

0

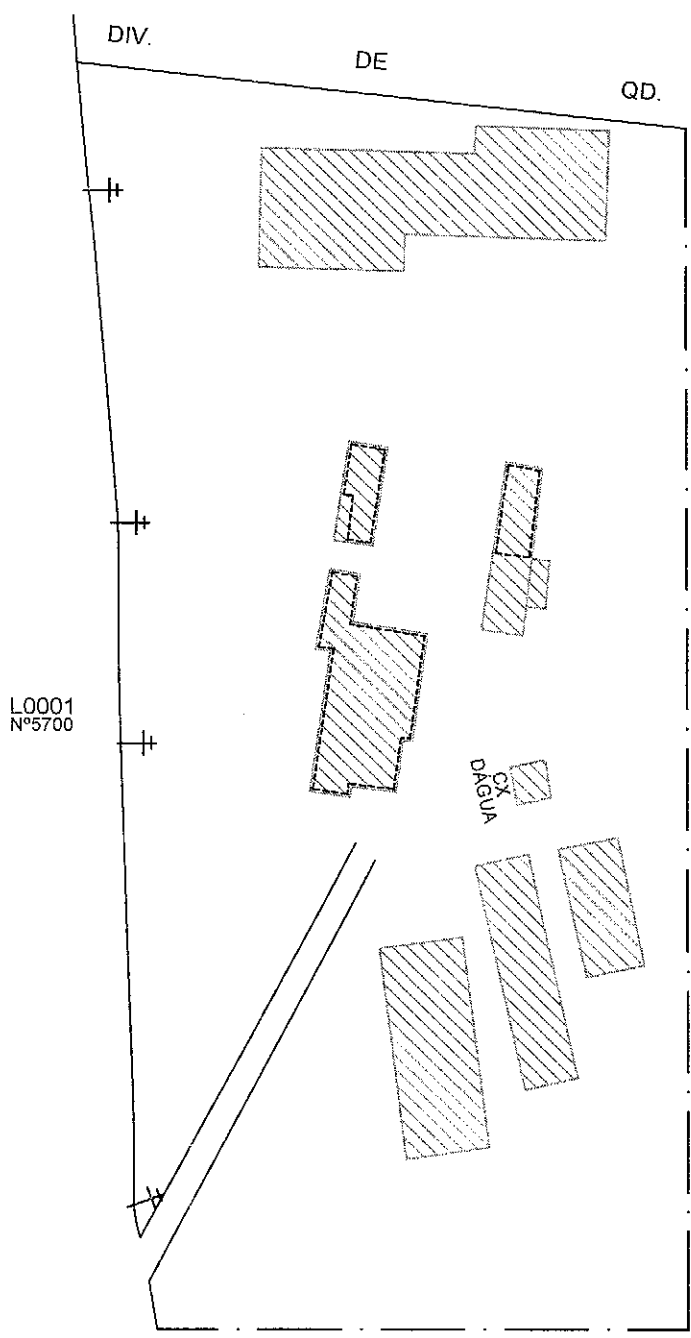

NOME DO LICENCIÁRIO										1	
ESTRADA DO CORREDDOR										355/75M	
CEP	812	ESCRITA	123	123	123	123	123	123	123	123	123
08586-000										VALOR PROS	

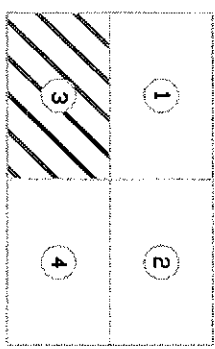

 <p>PREFEITURA MUNICIPAL DE ITAQUAQUECETUBA DIVISÃO DE CARTORARIA E MEDICINA</p>		<p>INSCRIÇÃO CATASTRAL: RA QUADRA</p>			
TERMO	44434	PARCELA	11	QUADRA	21
DATA	02/03/2022	VALOR	1.1000	ZUECC	
<p>ELABORADO POR: EDIMAR F. PAIVA</p>					

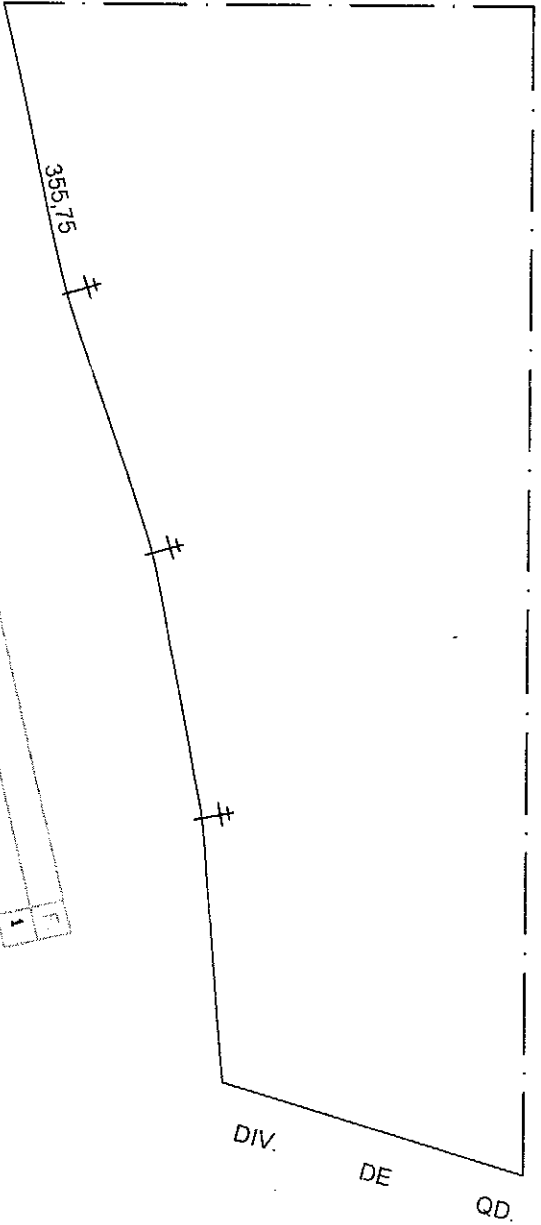

MUNICIPIO DE TUCUMAN										M. LINEAR	
ESTRADA DO CORREDOR										355,75M	
CONTENIDO	VALOR	VALOR	VALOR	VALOR	VALOR	VALOR	VALOR	VALOR	VALOR	VALOR	VALOR
812											
08586-000											

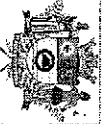
 <p>PREFECTURA MUNICIPAL DE TUCUMAN DEPARTAMENTO DE CARRETERAS E MEDIO</p>			
MUNICIPIO CADASTRAL DA SIERRA			
PROYECTO	44434	PARCELA	11
VALOR	GL-1	ESPECIE	208
FECHA	02/03/2022	ESPECIE	B° CORREDOR
PLANTILLA	EDIMAR F. PAIVA	VALOR	11000
		PROYECTO	ZUEC

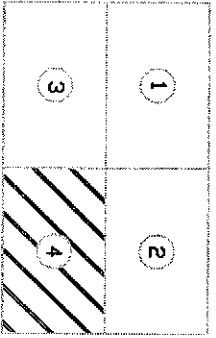



Prefeitura Municipal de Itaquaquecetuba

AVENIDA VEREADOR JOÃO FERNANDES DA SILVA, 283 - CEP 08576-000 - VL VIRGÍNIA - FONE 47537000

Núcleo de Cadastro Imobiliário

Ficha Espelho PARA USO INTERNO

InscrFísico	Id Lograd.	Id Físico	Origem	Dt Atualização	Situação	Inscr Anterior
44434-11-34-0207-00-000 - 2	188	16682	REV DA SIC		Ativo	

IDENTIFICAÇÃO		Crc	CNPJ/ CPF
Proprietário	PREFEITURA MUNICIPAL DE ITAQUAQUECETUBA	100313	46.316.600/0001-64
Compromissário			
Possuidor			

LOCAL IMÓVEL	Zoneamento ZUEC	Tipo do Imposto Predial
CEP / Logradouro	08586-010 - AVENIDA CARDEAL, 64	
Bairro / Loteamento	PQUE SÃO PEDRO	
	Quadra	Lote SISTEMA RECREIO

ENDEREÇO DE ENTREGA			
CEP / Logradouro	08576-000 - AVENIDA VEREADOR JOÃO FERNANDES DA SILVA, 283		
Bairro / Cidade	VL VIRGÍNIA	ITAQUAQUECETUBA	SP
	Imobiliária		

CARACTERÍSTICAS DO TERRENO									
Matrícula		Área do Terreno	Área Ocupada	Testada	Fração Ideal	Qtd Edificações	T. Área Edificada		
Dt Expedição		1800.00 M ²	28.80 M ²	18.00 M	1.0	1	28.80		
Dt Averbação									
Cobrança	Estado	Forma	Localização	Topografia	Superfície	Uso	Benfeitoria	Cat.Proprietário	Produtor Rural
0-Normal 1-Frontal 2-Imune 3-Não Incidente	0-Nenhuma 1-Paralela/Anexo 2-Cordoadada 3-Em Denúncia 4-Natureza Temporária 5-Contruído 6-Especial	1-Regular 2-irregular	1-Equina 2-Encravado 3-Meio de Quadro 4-Duvidoso Ferroviário	0-Declive ou Aclive - 30% 1-Declive ou Aclive - > 30%	0-Normal 1-Alagado ou Rochoso	0-Nenhuma 1-Estacionamento 2-Agrícola 3-Outros 4-Educativo 5-Sítio Recreio	0-Nenhuma 1-Muro Fechado 2-Muro Gradil 3-Muro Fechado/Gradil 4-Calleada 5-Muro Fechado/Calçada 6-Muro Gradil/Calçada 7-Muro Fechado/Gradil/Calçada	1-Particular 2-Municipal 3-Estadual 4-Federal 5-Parastatal	1-SIM 2-NÃO
2	5	2	3			4	0	2	

CARACTERÍSTICAS DA CONSTRUÇÃO				
Área Edificada	Vagas Cobertas	Vagas Ñ Cobertas	Ano Construção	Pavimentos
28.80 M ²			1982	1

Piscina	Categoria	Regime Ocupação	Categoria de Uso	Serviços Municipais	Tipo Construção	Estado Conservação
0-Sem 1-C/Um 2-V/Um	1-Particular 2-Municipal 3-Estadual 4-Federal 5-Função 6-Parastatal	1-Própria 2-Alugada 3-Cedida 4-Fechada 5-Invasão 6-Vaga	1-Residência Casa 2-Residência Apis 3-Contigo 4-Indústria 5-Comércio 6-Serv Saude Ensino 7-Outros Serviços 8-Serviço Religioso 9-Governo	01-Água 02-Esgoto 03-Água/Esgoto 04-Luz 05-Água/Luz 06-Água/Luz 07-Água/Esgoto/Luz 08-Telefone 09-Telefone/Luz/Água 10-Água/Esgoto/Luz/Telefone 11-Nenhum	1-Casa Alinhada Isolado 2-Casa Alinhada Superposta 3-Casa Alinhada Conjugada 4-Casa Alinhada Gemada 5-Casa Recuada Isolado 6-Casa Recuada Superposta 7-Casa Recuada Conjugada 8-Casa Recuada Gemada 9-Apartamentos Frente 10-Apartamentos Fundos 11-Escritório Solo 12-Escritório Conjunto 13-Comércio Com Residência 14-Comércio Sem Residência 15-Celão 16-Celão 17-Techeiro 18-Indústria 19-Especial	1-Nova 2-Boa 3-Regular 4-V
0	2	3	1	16	5	1

Revest. Externo	Revest. Interno	Pintura Externa	Pintura Interna	Piso	Forro	Instal. Elétrica	Instal. Sanitária	Estrutura	Cobertura	Esquadria	Elevador
1-Sem 2-Reliezo 3-Massa Fina 4-Corão, Pedra 5-Esp. Marteloz	1-Sem 2-Reliezo 3-Massa Fina 4-Corão, Pedra 5-Esp. Marteloz	1-Sem 2-Reliezo 3-Later 4-Later M.Corr 5-Especial	1-Sem 2-Reliezo 3-Later 4-Later M.Corr 5-Especial	1-Terra 2-Tp/Cimento 3-Asfalto 4-Taco Cerâm 5-Especial	1-Sem 2-Madeira 3-Chapas 4-Loge 5-Decorativo	1-Sem 2-Parcial 3-Sem+Emb 4-Embudo 5-Especial	1-Sem 2-Extinta 3-Simples 4-Completa 5- de Unio	1-Talpa 2-Madeira 3-Alvenaria 4-Concreto 5-Metalica	1-T. Francosa 2-T. Favelata 3-T. Anisato 4-Laga 5-Especial	1-Áqd. Padrão 2-Mad. Especial 3-Ferro 4-Alumínio 5-Especial	1-Sem Elevador 2-Com um 3-Com dois 4-Com mais de dois
2	2	2	2	2	1	1	3	3	3	1	1



Prefeitura Municipal de Itaquaquecetuba

AVENIDA VEREADOR JOÃO FERNANDES DA SILVA, 283 - CEP 08576-000 - VL VIRGÍNIA - FONE 47537000

Núcleo de Cadastro Imobiliário Ficha Espelho PARA USO INTERNO

InscrFísico	Id Lograd.	Id Físico	Origem	Dt Atualização	Situação	Inscr Anterior
44434-11-34-0225-00-000 - 2	188	16683	REV DA SIC		Ativo	323118

IDENTIFICAÇÃO		Crc	CNPJ/ CPF
Proprietário	IMOBILIÁRIA E CONSTRUTORA CONTINENTAL LTDA	100180	61.740.528/0001-91
Compromissário			
Possuidor			

LOCAL IMÓVEL	Zoneamento ZUEC	Tipo do Imposto Terreno
CEP / Logradouro 08586-010 - AVENIDA CARDEAL,		
Bairro / Loteamento PQUE SÃO PEDRO		
	Quadra K	Lote 18

ENDEREÇO DE ENTREGA
CEP / Logradouro 07094-000 - AVENIDA DOUTOR TIMOTEO PENTEADO, 2419
Bairro / Cidade PICANÇO GUARULHOS SP
Imobiliária 2 - IMOBILIÁRIA E CONSTRUTORA CONTINENTAL LTDA

CARACTERÍSTICAS DO TERRENO									
Matrícula		Área do Terreno	Área Ocupada	Testada	Fração Ideal	Qtd Edificações	T. Área Edificada		
Dt Expedição		300.00 M ²	0.00 M ²	10.00 M	1.0	0	0.00		
Dt Averbação									
Cobrança	Estado	Forma	Localização	Topografia	Superfície	Uso	Benfeitoria	Cat.Proprietário	Produtor Rural
0-Normal 1-Isento 2-Imune 3-Não Incidente	0-Nenhuma 1-Parafusada/Andamento 2-Convencional 3-Em Decadência 4-Natureza Temporária 5-Curstruido 6-Especial	1-Regular 2-Irregular	1-Esquina 2-Encravado 3-Meio de Quadra 4-Devido Ferrovário	0-Declive ou Aclive - 30% 1-Declive ou Aclive + 30%	0-Normal 1-Alagado ou Rochoso	0-Nenhuma 1-Estacionamento 2-Agriculta 3-Outros 4-Edifício 5-Site Recreio	0-Nenhuma 1-Muro Fecho 2-Muro Grati 3-Muro Fecho/Grati 4-Calcada 5-Muro Fecho/Calçada 6-Muro Grati/Calçada 7-Muro Fecho/Grati/Calçada	1-Particular 2-Municipal 3-Estadual 4-Federal 5-Parcestatal	1-SIM 2-NAO
0	0	1	3			0	0	1	

CARACTERÍSTICAS DA CONSTRUÇÃO				
Área Edificada	Vagas Cobertas	Vagas Ñ Cobertas	Ano Construção	Pavimentos
0.00 M ²			0	0

Piscina	Categoria	Regime Ocupação	Categoria de Uso	Serviços Municipais	Tipo Construção	Estado Conservação
0-Sem 1-Com 2-Útil	1-Particular 2-Municipal 3-Estadual 4-Federal 5-Puneação 6-Parcestatal	1-Propria 2-Alugada 3-Cedida 4-Fachada 5-Invasão 6-Vaga	1-Residência Casa 2-Residência Aplo 3-Compo 4-Industria 5-Comércio 6-Serv. Saúde Ensino 7-Outros Serviços 8-Serviço Religioso 9-Revenco	01-Água 02-Esgoto 03-Água/Esgoto 04-Luz 05-Água/Luz 07-Água/Esgoto/Luz 08-Telefone 13-Telefone/Luz/Água 15-Água/Esgoto/Luz/Telefone 16-Nenhum	1-Casa Alinhada Isolada 2-Casa Alinhada Superposta 3-Casa Alinhada Conjugada 4-Casa Alinhada Gemizada 5-Casa Recuada Isolada 6-Casa Recuada Superposta 7-Casa Recuada Conjugada 8-Casa Recuada Gemizada 9-Apartamentos Frente 10-Apartamentos Fundos 12-Escritório Sala 13-Escritório Conjunto 14-Comércio Com Residência 15-Comércio Sem Residência 16-Galpao 17-Teleiro 18-Industria 19-Especial	1-Nova 2-Sem 3-Regular 4-Nã

Revest. Externo	Revest. Interno	Pintura Externa	Pintura Interna	Piso	Forro	Instal. Elétrica	Instal. Sanitária	Estrutura	Cobertura	Esquadria	Elevador
1-Sem 2-Helico 3-Massa Fria 4-Cerâm. Pedra 5-Esp. Alamine	1-Sem 2-Raboco 3-Misco Frio 4-Cerâm. Pedra 5-Esp. Alamine	1-Sem 2-Catção 3-Later 4-Later M.Corr 5-Especial	1-Sem 2-Catção 3-Later 4-Later M.Corr 5-Especial	1-Terra 2-Tp.Cimemr 3-Assoalho 4-TacoCerâm 5-Especial	1-Sem 2-Madeira 3-Chapa 4-L. Age 5-Decoraivo	1-Sem 2-Apente 3-SemEmb 4-Embulido 5-Especial	1-Sem 2-Enruia 3-Simples 4-L. Completo 5-+ de Lima	1-Talpa 2-Madeira 3-Alvenaria 4-Concreto 5-Metálica	1-T. Franosa 2-T. Pavida 3-T. Amianto 4-Lage 5-Especial	1-Mad. Padão 2-Mad. Especial 3-Ferro 4-Alumínio 5-Especial	1-Sem Elevador 2-Com um 3-Com dois 4-Com mais de dois

NOME DO LOGRADURO		AV. CARDEAL	
CODIGO	188	AGUA	
C. E. P.	08586-010	ESGOTO	
		A. PLUV.	
		R. ELET.	
		ILUMIN.	
		TELEF.	
		PAVIM.	
		M. FIB.	
		SARG.	
		C. LIXO	
		GRUPO	
		TIP. DE	
		FEBEL.	
		M. LINEAR	239,31M
		VALOR P/M2	
F.	2		

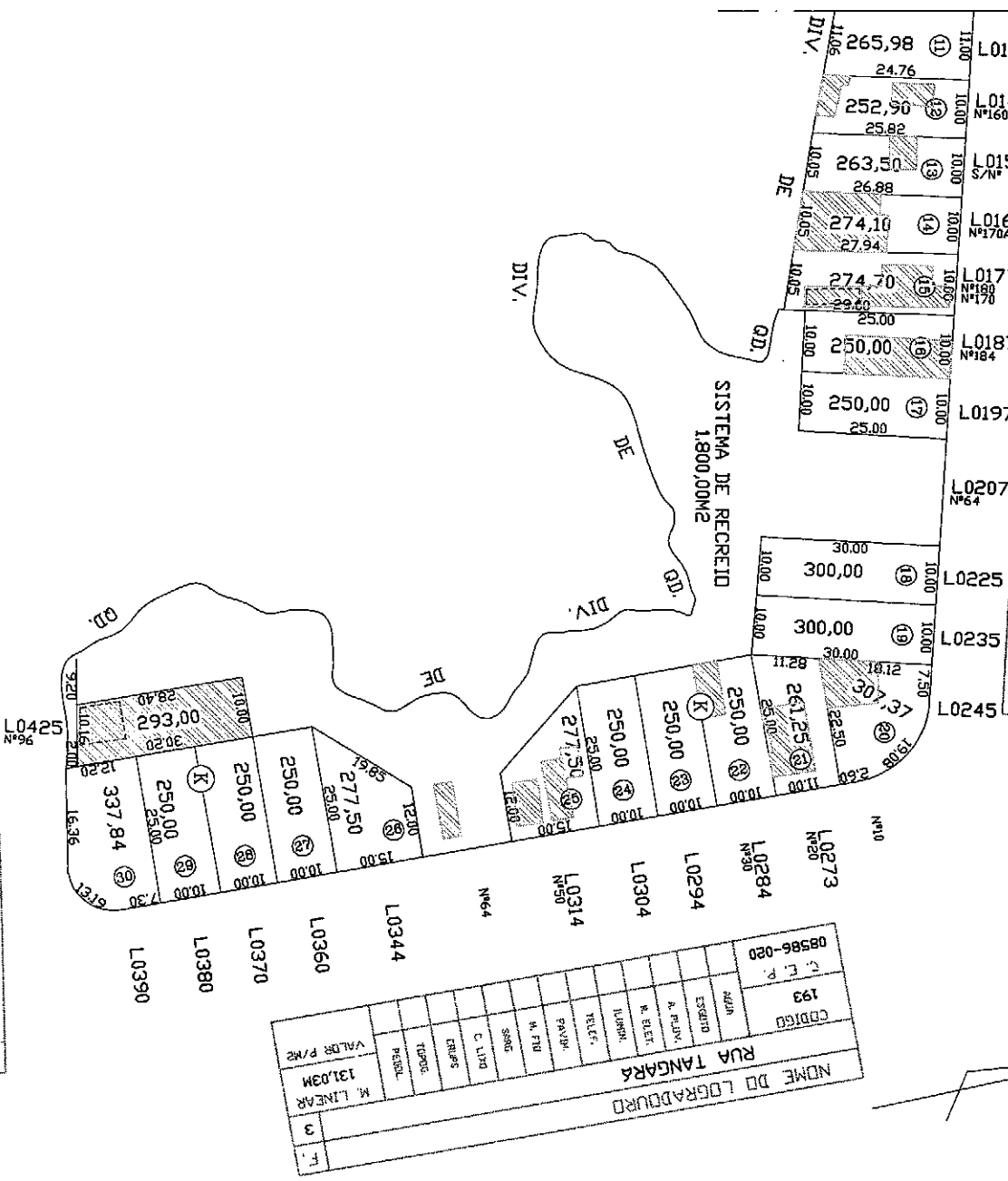

NOME DO LOGRADURO		AV. BEIJA FLOR	
CODIGO	191	AGUA	
C. E. P.	08586-060	ESGOTO	
		A. PLUV.	
		R. ELET.	
		ILUMIN.	
		TELEF.	
		PAVIM.	
		M. FIB.	
		SARG.	
		C. LIXO	
		GRUPO	
		TIP. DE	
		FEBEL.	
		M. LINEAR	44,31M
		VALOR P/M2	
F.	4		

NOME DO LOGRADURO		RUA TANGARA	
CODIGO	193	AGUA	
C. E. P.	08586-020	ESGOTO	
		A. PLUV.	
		R. ELET.	
		ILUMIN.	
		TELEF.	
		PAVIM.	
		M. FIB.	
		SARG.	
		C. LIXO	
		GRUPO	
		TIP. DE	
		FEBEL.	
		M. LINEAR	131,03M
		VALOR P/M2	
F.	3		

PREFEITURA MUNICIPAL DE ITAQUAQUECETUBA			
DIVISÃO DE CARTOGRAFIA E MEDICÃO			
INSCRIÇÃO CADASTRAL DA QUADRA			
TEL. M.	44434	PORTEIRO	11
QUADRA	128	QUADRA	34
DATA	13/07/2021	ESCALA	1:1000
ELABORADO POR: EDIMAR F. PAIVA		ZUEC	

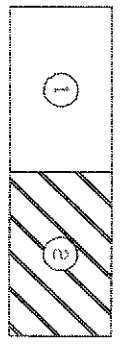



NOME DO LOGRADOURO											F.	
ET. DO CORREDOR											1	
CODIGO	AGUA	ESGOTO	A. PLUV.	R. ELET.	ILUMIN.	TELEF.	PAVIM.	M. FIB.	SARG.	C. LIND.	GRUPO	M. LINEAR
812												23,77M
C. E. P.	VALOR P/M2											
08586-010												

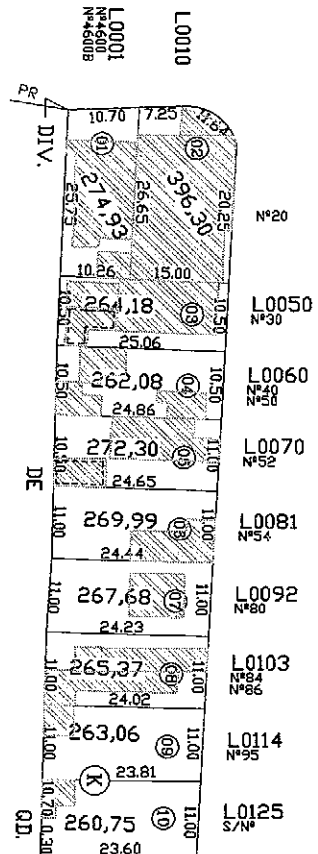

NOME DO LOGRADOURO											F.	
AV. CARDEAL											2	
CODIGO	AGUA	ESGOTO	A. PLUV.	R. ELET.	ILUMIN.	TELEF.	PAVIM.	M. FIB.	SARG.	C. LIND.	GRUPO	M. LINEAR
188												239,31M
C. E. P.	VALOR P/M2											
08586-010												

 <p>PREFEITURA MUNICIPAL DE ITAQUAQUECETUBA DIVISÃO DE CARTOGRAFIA E MEDIÇÃO</p>			
INSCRIÇÃO CADASTRAL DA QUADRA			
TELEF.	44434	PROPORÇÃO	11
QUADRA	128	QUADRA	34
DATA	13/07/2021	ESCALA	1:1000
ELABORADO POR	EDIMAR F. PAIVA	ZURAMENTO	ZUEC





03



Câmara Municipal de Itaquaquecetuba

Estado de São Paulo

Indicação Nº 435/2021

INDICO À MESA, nos termos regimentais, solicitando ao Senhor Prefeito Eduardo Boigues Queros, determinar ao setor competente da Municipalidade as providências que se fizerem necessárias, no sentido de que seja realizada a oficialização de via pública na Travessa Cardeal, no bairro do **Jardim São Pedro**, neste município.

JUSTIFICATIVA

A presente proposição tem por objetivo atender aos pedidos verbais referidos pelos moradores do bairro. O ato de nomear os lugares e pessoas sempre acompanhou as atividades humanas. Assim, os locais que possuem significância para os indivíduos são reconhecidos por um nome que os identifique.

Plenário Vereador Maurício Alves Braz, 08 de Fevereiro de 2021.

Gilson Fidells
Vereador