



Câmara Municipal de Itaquaquecetuba

Estado de São Paulo

Indicação Nº 1473/2023

INDICO À MESA, nos termos regimentais, seja oficiado a empresa SABESP Companhia de Saneamento Básico do Estado de São Paulo, solicitando o Cadastramento para recebimento de fatura dessa empresa, dos Imóveis localizados nas seguintes Ruas e Travessas do Parque Piratininga - neste Município.

1. Rua Belo Horizonte;
2. Travessa Bela Vista.

JUSTIFICATIVA

A presente propositura tem por objetivo atender as justas reivindicações dos moradores da localidade, que anseiam receber suas faturas na comodidade do lar, vale ressaltar ainda que ambas as Ruas e Vias são oficiais, inclusive com lançamento de Código de Endereçamento Postal, não havendo assim nenhum impedimento para que o benefício chegue até os consumidores.

Plenário Vereador Maurício Alves Brás, em 24 de abril de 2023.

Edson de Souza Moura
Edson Moura
Vereador - PL



Câmara Municipal de Itaquaquecetuba

Estado de São Paulo

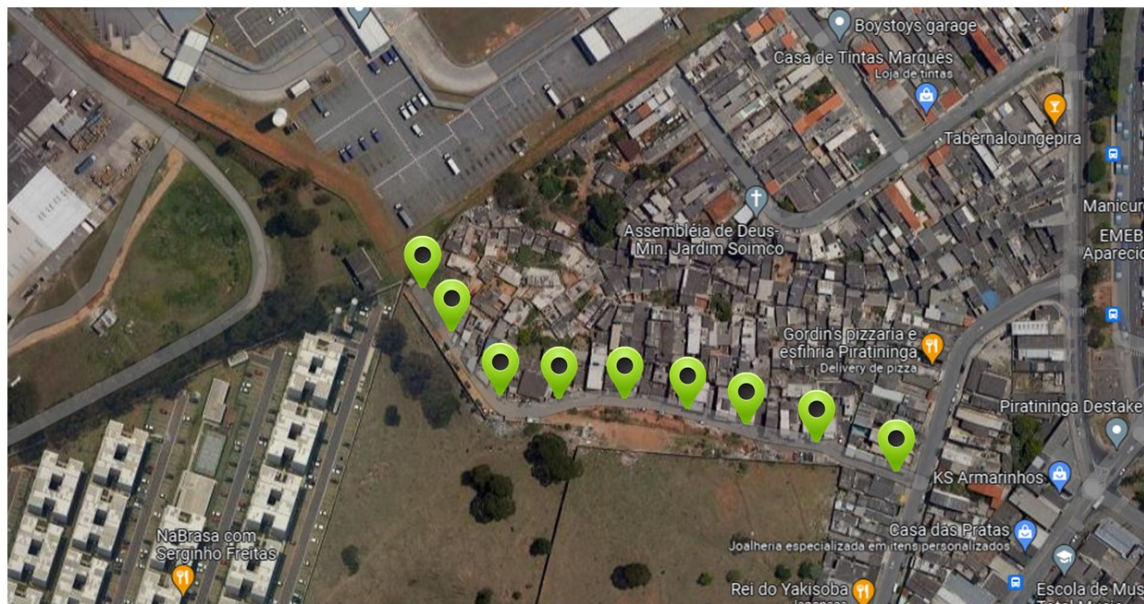

Rua Belo Horizonte



Câmara Municipal de Itaquaquecetuba

Estado de São Paulo

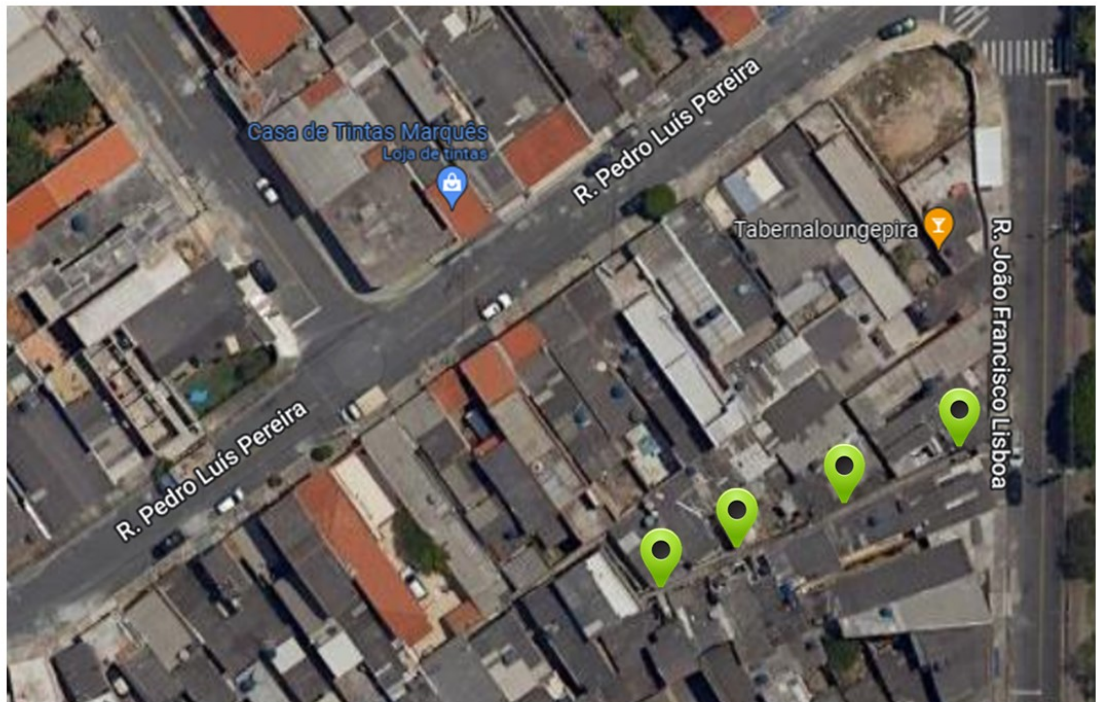

Travessa Bela Vista



PREFEITURA MUNICIPAL DE ITAQUAQUECETUBA Estado de São Paulo

LEI N.º 3.679 DE 17 DE ABRIL DE 2023.

"Dispõe sobre denominação de logradouros públicos, localizados no Bairro Parque Piratininga."

EDUARDO BOIGUES QUEROZ, PREFEITO DO MUNICÍPIO DE ITAQUAQUECETUBA, usando das atribuições que lhes são conferidas pelo artigo 43, inciso II, da Lei Orgânica do Município, faz saber que a Câmara Municipal decreta e eu promulgo a seguinte Lei:

Art. 1º- Ficam denominadas as nomenclaturas do Bairro Parque Piratininga, Itaquaquecetuba - SP para:

Viela 01- O trecho correspondente a Viela 01, denominado Viela Antônio Roberto da Silva, que se inicia no nº 220 da Rua João Cabral de Melo Neto Pereira, no Bairro Parque Piratininga neste Município, passa a denominar-se "Rua Belo Horizonte".

Viela 02 - O trecho correspondente a Viela 02, popularmente chamado de Viela Belo Horizonte, fica denominado de "Travessa Belo Horizonte".

Viela 03- O trecho correspondente a Viela 03, popularmente chamado de Viela Labirinto, fica denominado de "Travessa Labirinto".

Viela 04 - O trecho correspondente a Viela 04, popularmente chamado de Viela Amazonas, fica denominado de "Travessa Amazonas".

Viela 05 - O trecho correspondente a Viela 05, popularmente chamado de Viela H, fica denominado de "Travessa Hortolândia".

Viela 06 - O trecho correspondente a Viela 06, popularmente chamado de Viela D, fica denominado de "Travessa Florianópolis".

Viela 07- O trecho correspondente a Viela 07, popularmente chamado de Viela E, fica denominado de "Travessa Egito".

Viela 08- O trecho correspondente a Viela 08, popularmente chamado de Viela G, fica denominado de "Travessa Coréia do Sul".



PREFEITURA MUNICIPAL DE ITAQUAQUECETUBA

Estado de São Paulo

Viela 09- O trecho correspondente a Viela 09, popularmente chamado de Viela F, fica denominado de "Travessa Vitória".

Viela 10- O trecho correspondente a Viela 10, popularmente chamado de Viela H, fica denominado de "Travessa Horto do Ipê".

Viela 11- O trecho correspondente a Viela 11, popularmente chamado de Viela J, fica denominado de "Travessa Jorge Silva".

Viela 12- O trecho correspondente a Viela 12, popularmente chamado de Viela K, fica denominado de "Travessa Kuwait".

Viela 13- O trecho correspondente a Viela 13, popularmente chamado de Viela L, fica denominado de "Travessa Lisboa".

Viela 14- O trecho correspondente a Viela 14, popularmente chamado de Viela L, fica denominado de "Travessa Líbia".

Viela 15- O trecho correspondente a Viela 15, popularmente chamado de Viela N, fica denominado de "Travessa Nordeste".

Viela 16- O trecho correspondente a Viela 16, popularmente chamado de Viela O, fica denominado de "Travessa Oceania".

Viela 17- O trecho correspondente a Viela 17, popularmente chamado de Viela I, fica denominado de "Travessa Irlanda".

Viela 18- O trecho correspondente a Viela 18, popularmente chamado de Viela M, fica denominado de "Travessa Maranhão".

Viela 19- O trecho correspondente a Viela 19, popularmente chamado de Viela Pernambuco, A viela localizada na rua João Cabral de Melo Neto nº 16, no Bairro Parque Piratininga neste município, passa a denominar-se "Travessa Pernambuco".

Viela 20- O trecho correspondente a Viela 20, popularmente chamado de Viela Portugal, fica denominado de "Travessa Portugal".

Viela 21- O trecho correspondente a Viela 21, popularmente chamado de Viela Principal, A viela localizada na rua Pedro Luís Pereira nº 172, no Bairro Parque Piratininga neste município, passa a denominar-se "Viela Principal".

Viela 22- O trecho correspondente a Viela 22, popularmente chamado de Viela Bela Vista, A travessa localizada na rua João Francisco Lisboa nº 909, no Bairro Parque Piratininga neste município, passa a denominar-se "Travessa Bela Vista".



PREFEITURA MUNICIPAL DE ITAQUAQUECETUBA **Estado de São Paulo**

Art. 2º- As despesas decorrentes da execução da presente Lei correrão à conta das dotações orçamentárias próprias, suplementadas se necessário.

Art. 3º- Esta Lei entra em vigor na data de sua publicação, ficando revogadas as Leis nº 3.367, de 29 de agosto de 2016, 3382 de 26 de outubro de 2016 e Lei nº 3.368 de agosto de 2016.

PREFEITURA MUNICIPAL DE ITAQUAQUECETUBA, em 17 de abril de 2.023, 462º da Fundação da Cidade e 69º da Emancipação Político-Administrativa do Município.

EDUARDO BOIGUES QUEROZ
Prefeito

ROSA MARIA PASTRI
Secretária de Assuntos Jurídicos

MARCELO BARBOSA DA SILVA
Secretário de Governo
Secretário de Obras

MÁRIO TOYAMA
Secretário de Administração e Modernização
Secretário de Finanças e Contabilidade

ALEXANDRE FEIJÓ DA SILVA
Secretário de Planejamento



PREFEITURA MUNICIPAL DE ITAQUAQUECETUBA
Estado de São Paulo

Registrado na Secretaria de Administração e Modernização e publicado no Diário Oficial Eletrônico do Município de Itaquaquetuba.

MARIO TOYAMA

Secretário de Administração e Modernização

De autoria do **VEREADOR EDSON DE SOUZA MOURA**

Processo Administrativo nº 6.146/2023

MUNICIPIO
DE
ITAQUAQUEC
ETUBA:46316
600000164

Assinado de forma
digital por
MUNICIPIO DE
ITAQUAQUECETUB
A:4631660000164
Dados: 2023.04.17
14:57:28 -03'00'





EDITAL DE ABERTURA REGULARIZAÇÃO FUNDIÁRIA

Núcleo Urbano Informal: Parque Piratininga Gleba I

Processo Administrativo: 8611/2022

Saibam quantos virem o presente Edital ou dele conhecimento tiverem, que o Município de Itaquaquetuba, pessoa jurídica de direito público interno, inscrita no Cadastro Nacional de Pessoa Jurídica do Ministério da Fazenda sob nº 46.316.600/0001-64, instaurou o procedimento administrativo de Regularização Fundiária do núcleo urbano informal denominado **Parque Piratininga Gleba I** e que a referida Regularização envolve a seguinte área:



Itaquaquetuba, aos 07 de junho de 2022.

Angela Fabiana Quirino de Oliveira
Secretária Municipal de Habitação

MUNICIPIO
DE
ITAQUAQUETUBA:46316
600000164

Assinado de forma digital por MUNICIPIO DE ITAQUAQUETUBA:46316600000164
Dados: 2022.11.04 10:15:47 -03'00'