



## PREFEITURA MUNICIPAL DE ITAQUAQUECETUBA Estado de São Paulo

### LEI N.º 3.686 DE 04 DE MAIO DE 2023.

"Dispõe sobre a denominação de logradouros públicos, localizados no Bairro Jardim Maria Rosa II."

**EDUARDO BOIGUES QUEROZ, PREFEITO DO MUNICÍPIO DE ITAQUAQUECETUBA**, usando das atribuições que lhes são conferidas pelo artigo 43, inciso II, da Lei Orgânica do Município, faz saber que a Câmara Municipal decreta e eu promulgo a seguinte Lei:

**Art. 1º** Fica denominadas as nomenclaturas do Bairro Jardim Maria Rosa II, Itaquaquecetuba – SP para:

**Viela 01** - O trecho correspondente a Viela 01, popularmente chamado de Viela Laudiceia Maria, localizada na Rua Laudiceia Maria CEP 08582-822 defronte ao número 35, no Bairro Jardim Maria Rosa II neste município, passa a denominar-se "**Viela Laudiceia Maria**". (Imagem anexo 01).

**Viela 02** - O trecho correspondente a Viela 02, popularmente chamado de Viela Bahia, localizada na Rua Bahia CEP 08582-837 localizada entre os números 92 e 175, no Bairro Jardim Maria Rosa II neste município, passa a denominar-se "**Viela Bahia**". (Imagem anexo 02).

**Viela 03** - O trecho correspondente a Viela 03, popularmente chamado de Viela Ouro Branco, localizada a 30m adentrando a Rua Ouro Branco CEP 08582-819 e a 50m da Estrada São Francisco CEP 08582-827, no Bairro Jardim Maria Rosa II neste município, passa a denominar-se "**Travessa Ouro Branco**". (Imagem anexo 03).

**Viela 04** - O trecho correspondente a Viela 04, popularmente chamada de Viela Ouro Branco II, localizada a 50m adentrando a Rua Ouro Branco CEP 08582-



## PREFEITURA MUNICIPAL DE ITAQUAQUECETUBA Estado de São Paulo

819 e a 30m da Estrada São Francisco CEP 08582-827, no Bairro Jardim Maria Rosa II neste município, passa a denominar-se **“Viela Ouro Branco”**.

**Viela 05** - O trecho correspondente na Viela 05, popularmente chamada de Viela Terra Roxa, localizada na Estrada Terra Roxa CEP 08582-797 defronte ao número 107, no Bairro Jardim Maria Rosa II neste município, passa a denominar-se **“Travessa Terra Roxa”**. (Imagem anexo 04).

**Viela 06** - O trecho correspondente a Viela 06, popularmente chamada de Viela Emanuel, localizada na Rua Novo Horizonte CEP 08582-799 defronte ao número 40 e defronte a Rua Sucre, no Bairro Jardim Maria Rosa II neste município, passa a denominar-se **“Rua Emanuel”**. (Imagem anexo 05).

**Viela 07** - O trecho correspondente a Viela 07, popularmente chamada de Viela Violeta Roxa I, localizada a 50m adentrando a Travessa Violeta Roxa CEP 08582-813 e defronte ao número 48, no Bairro Jardim Maria Rosa II neste município, passa a denominar-se **“Viela Violeta Roxa I”**. (Imagem anexo 06).

**Viela 08** - O trecho correspondente a Viela 08, popularmente chamada de Viela Violeta Roxa II, localizada a 100m adentrando a Travessa Violeta Roxa CEP 08582-813 e defronte ao número 06, no Bairro Jardim Maria Rosa II neste município, passa a denominar-se **“Viela Violeta Roxa II”**. (Imagem anexo 07).

**Viela 09** – O trecho correspondente a Viela 09, popularmente chamada de Viela Vitória, localizada na Estrada São Carlos CEP 08582-725 defronte ao número 719 e terminando na Travessa dos Anjos CEP 08582-840, no Bairro Jardim Maria Rosa II neste município, passa a denominar-se **“Travessa Vitória”**. (Imagem anexo 08).

**Viela 10** - O trecho correspondente a Viela 10, popularmente chamada de Viela Coqueiro, localizada ao lado 07 da Travessa Coqueiro CEP 08582-821 e a 50m da Rua Sena Madureira CEP 08582-817, no Bairro Jardim Maria Rosa II neste município, passa a denominar-se **“Viela Coqueiro”**. (Imagem anexo 09).



## **PREFEITURA MUNICIPAL DE ITAQUAQUECETUBA** **Estado de São Paulo**

**Vieia 11** - O trecho correspondente a Vieia 11, popularmente chamada de Vieia Garanhou, localizada na Travessa dos Anjos CEP 08582-840 defronte ao número 185 e terminando na Travessa Boa Vista CEP 08582-816 no Bairro Jardim Maria Rosa II neste município, passa a denominar-se “**Travessa Garanhou**”. (Imagem anexo 10).

**Vieia 12** - O trecho correspondente a Vieia 12, popularmente chamada de Vieia Xique-Xique, localizada na Travessa Maria Sofia de Macedo CEP 08582-845 defronte aos números 03 e 09 no Bairro Jardim Maria Rosa II neste município, passa a denominar-se “**Travessa Xique-Xique**”. (Imagem anexo 11).

**Art. 2º** As despesas com a execução desta Lei correrão à conta das dotações consignadas no orçamento vigente, suplementadas se necessário.

**Art. 3º** Esta Lei entra em vigor na data de sua publicação, revogadas as disposições em contrário.

**PREFEITURA MUNICIPAL DE ITAQUAQUECETUBA**, em 04 de maio de 2.023, 462º da Fundação da Cidade e 69º da Emancipação Político-Administrativa do Município.

**EDUARDO BOIGUES QUEROZ**  
Prefeito

**ROSA MARIA PASTRI**  
Secretária de Assuntos Jurídicos

**MARCELO BARBOSA DA SILVA**  
Secretário de Governo  
Secretário de Obras



**PREFEITURA MUNICIPAL DE ITAQUAQUECETUBA**  
**Estado de São Paulo**

**MÁRIO TOYAMA**

Secretário de Administração e Modernização  
Secretário de Finanças e Contabilidade

**ALEXANDRE FEIJÓ DA SILVA**

Secretário de Planejamento

Registrado na Secretaria de Administração e Modernização e publicado no Diário Oficial Eletrônico do Município de Itaquaquecetuba.

**"Ressalva:** A presente publicação não tem a intenção de substituir ou invalidar a publicação realizada em data anterior, especificamente no dia 04/05/2023, às 16 horas e 48 minutos. O objetivo desta republicação é meramente adicionar o Anexo Único, que, por lapso, não foi incluído na versão original. Todos os demais conteúdos e diretrizes expressos na lei inicial mantidos-se inalterados e em plena vigíliancia."

**MARIO TOYAMA**

Secretário de Administração e Modernização

De autoria do **VEREADOR DAVID RIBEIRO DA SILVA**  
Processo Administrativo nº 6.836/2023

MUNICIPIO DE ITAQUAQUECETUBA:463166000016  
4

Assinado de forma digital por MUNICIPIO DE ITAQUAQUECETUBA:463166000016  
Dados: 2023.07.17 16:40:26 -03'00'



**PREFEITURA MUNICIPAL DE ITAQUAQUECETUBA**  
**Estado de São Paulo**

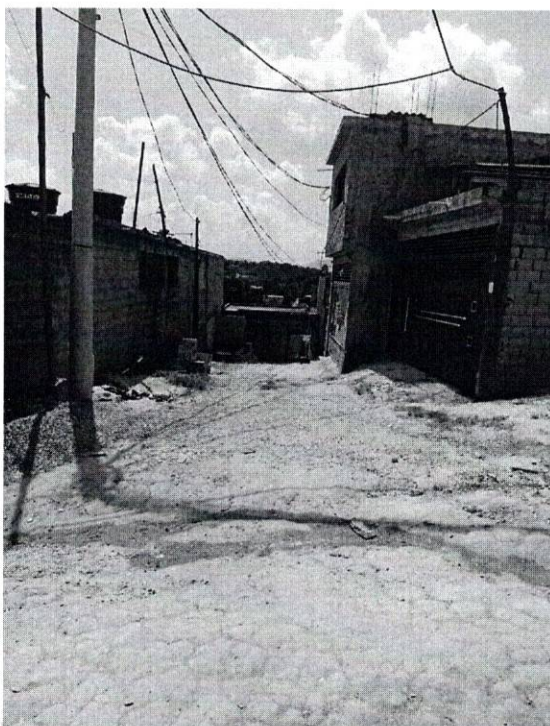

(Imagem anexo 1) - “Vila Laudiceia Maria”



(Imagem anexo 2) - “Vila Bahia”



**PREFEITURA MUNICIPAL DE ITAQUAQUECETUBA**  
**Estado de São Paulo**



(Imagem anexo 3) - “Travessa Ouro Branco”

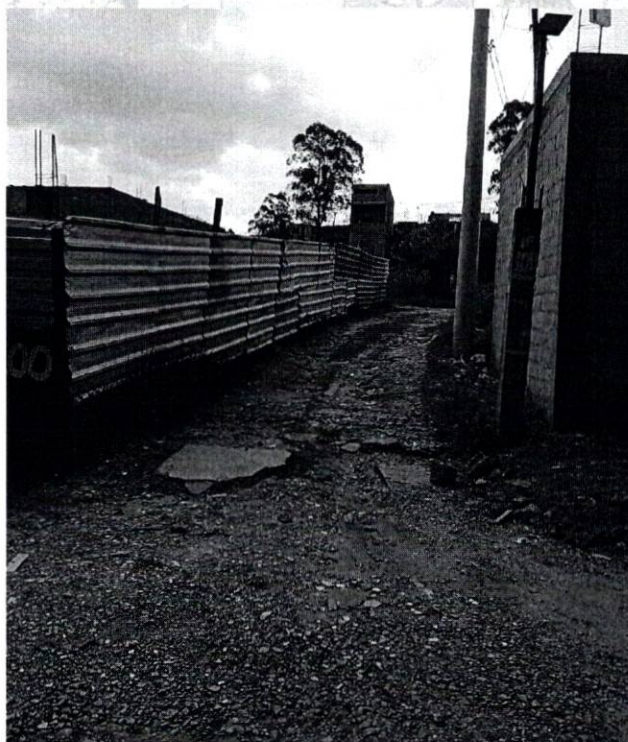

(Imagem anexo 4) - “Travessa Terra Roxa”



**PREFEITURA MUNICIPAL DE ITAQUAQUECETUBA**  
**Estado de São Paulo**

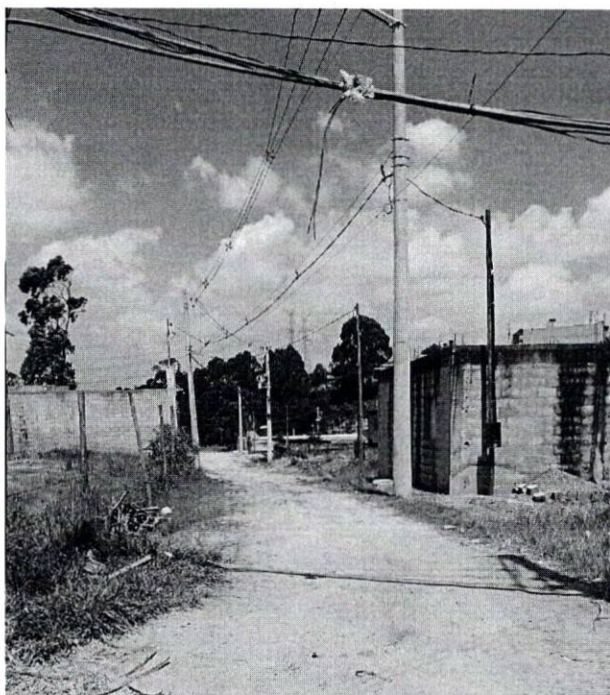

(Imagem anexo 5) - “Rua Emanuel”

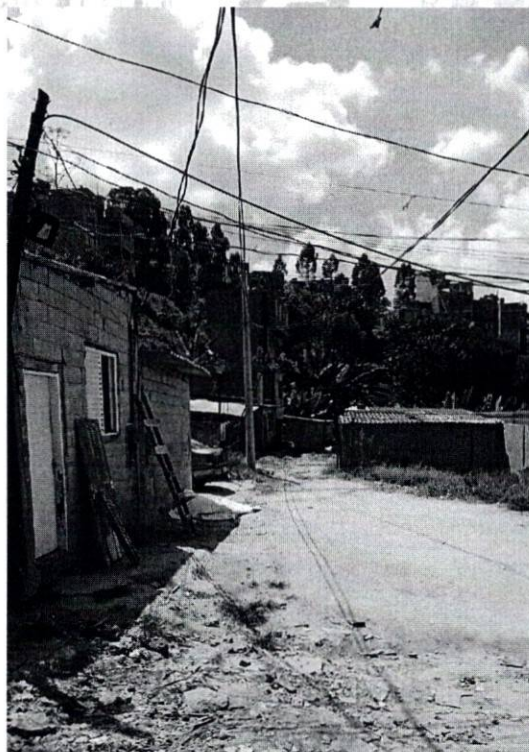

(Imagem anexo 6) - “Viela Violeta Roxa I”



**PREFEITURA MUNICIPAL DE ITAQUAQUECETUBA**  
**Estado de São Paulo**

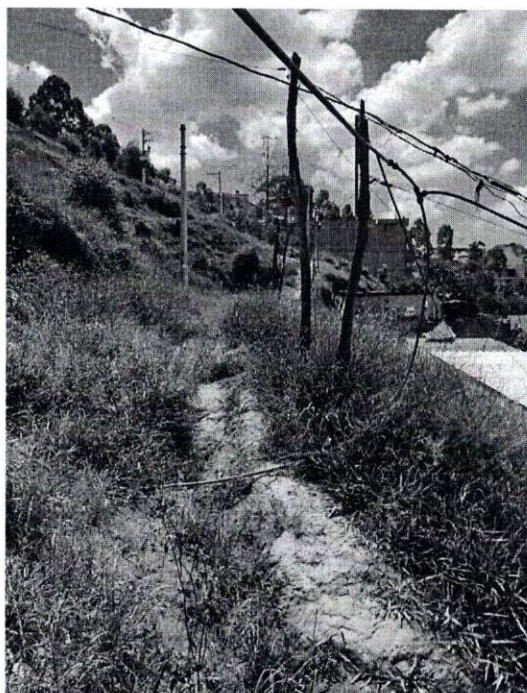

(Imagem anexo 7) - “Viela Violeta Roxa II”

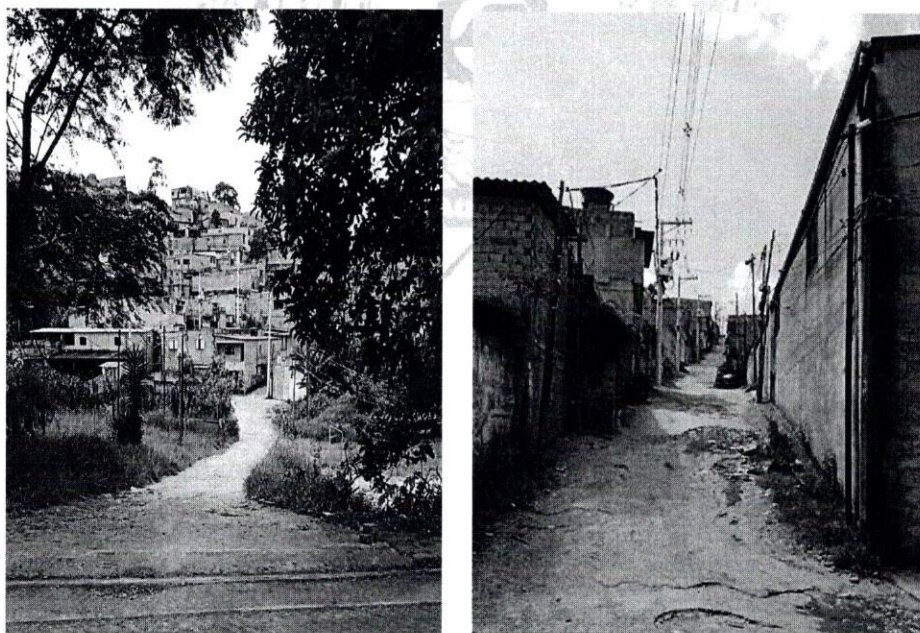

(Imagem anexo 8) - “Travessa Vitória”





**PREFEITURA MUNICIPAL DE ITAQUAQUECETUBA**  
**Estado de São Paulo**



(Imagem anexo 9) - “Vielas Coqueiro”



(Imagem anexo 10) - “Travessa Garanhou”



# PREFEITURA MUNICIPAL DE ITAQUAQUECETUBA

## Estado de São Paulo

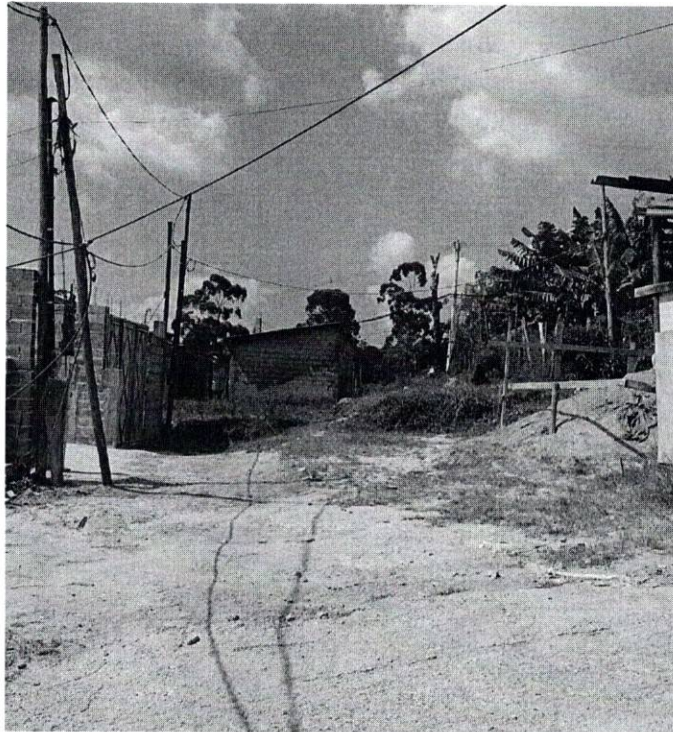

(Imagem anexo 11) - "Travessa Xique-Xique"



*Bairro Maria Rosa*