

Itaquaquetuba, 02 de agosto de 2023.

Ofício nº 461/SMG/2023

Ref.: Indicação 1186/2023.

CORRESPONDÊNCIA
N.º <u>302</u> / <u>2023</u>
RECEBI EM <u>01</u> / <u>08</u> / <u>2023</u>

Cumprimentando-o cordialmente, Vossa Excelência, venho por meio deste, encaminhar Ofício nº 1478/SEMECTI/2023 (em anexo) da Secretaria de Educação, Ciência, Tecnologia e Inovação, em resposta a Indicação em epígrafe do Nobre Vereador Fabio Aparecido Burgue.

Sendo o que se apresenta pelo momento, renovo votos de elevada estima e apreço.

Marcelo Barbosa da Silva

Secretário Municipal de Governo

CÂMARA MUNICIPAL DE ITAQUAQUECETUBA

Elza Yuko Nishio
Oficial Administrativo

Uze
02/08/2023

Exmo. Senhor
DAVID RIBEIRO DA SILVA
Presidente da Câmara Municipal de Itaquaquetuba.

Itaquaquecetuba, 26 de julho de 2023.

Ofício N° 1478 /SEMECTI/2023

À Sua Senhoria
Senhor Marcelo Barbosa da Silva
Secretário Municipal de Governo

Italo da Silva Santan
Recebi em 27/07/23
às 09:25 hs. 

Assunto: Levantamento socioeducacional Jardim Patrícia – Indicação nº1186/2023 - Vereador Fabio Aparecido Burgue (PP).

Foi realizada uma vistoria na região da EMEB Guilherme Donizete da Silva dos Santos referente a possíveis áreas para a construção de uma futura creche nesta localidade.

Ao que consta no endereço da escola supracitada, temos um terreno de grafia que é referida como área de lazer, onde futuramente será uma quadra para a comunidade, e uma segunda área que, além de estar acercada pela grafia da UBS do Jardim América, pelas medidas do terreno ficaria inviável a construção de uma creche, visto que não atenderia ao código de obras e com isso o espaço disponível seria extremamente estreito, não atendendo a demanda reprimida da região.

Assim sendo, continuamos as buscas por outras áreas e imóveis que sejam aptos para a construção de uma nova creche que atenda a demanda reprimida e esteja de acordo com todas as legislações e fundamentações necessárias.

Segue em anexo o Memorando N°080/2023 do Departamento de Demanda Escolar que consta a quantidade reprimida de estudantes do bairro

Jardim Patrícia, onde seria a nova unidade escolar.

Desde já antecipamos nossos agradecimentos e renovamos sinceros votos de apreço e consideração

Atenciosamente,



Beatriz Vieira de Pieri Netto

Arquiteta de Departamento

Departamento de Engenharia, Projetos e Edificações da Educação.

Prof.^a Maria Cristina Perpétuo dos Santos Soares

Secretária Municipal de Educação, Ciência, Tecnologia e Inovação.



Itaquaquecetuba, 26 de julho de 2023.

MEMORANDO Nº080/Demanda/2023.

Assunto: Demanda Reprimida do Bairro Jardim Patrícia.

Encaminho o presente, conforme solicitado, à quantidade de demanda reprimida existente no bairro Jardim Patrícia.

Infantil I: 28

Infantil II: 77

Infantil III: 49

Infantil IV: 27

Total: 181

Atenciosamente,



Márcio Terriago
Diretor de Departamento de Demanda Escolar.



Câmara Municipal de Itaquaquecetuba

Estado de São Paulo

Indicação Nº 1186/2023

INDICO À MESA, nos termos regimentais, solicitando ao Excelentíssimo Senhor Prefeito Municipal, com cópia para a Secretária de Educação, o levantamento social educacional de rede municipal de ensino de Itaquaquecetuba, a construção de uma Creche no Bairro Jardim Patrícia.

JUSTIFICATIVA

A presente proposição tem por objetivo atender aos pedidos verbais de moradores locais, A Construção de uma creche se faz necessário para atender crianças nos primeiros anos de vida, e dar suporte às mães de famílias que precisam trabalhar fora de casa para sustentar seus filhos, proporcionando assim uma melhor qualidade de vida das famílias do bairro do Jardim Patrícia.

Plenário Vereador Maurício Alves Braz 10 de abril 2023

FABIO APARECIDO BURGUE

Vereador PP

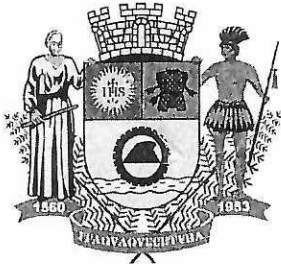

Câmara Municipal de Itaquaquecetuba

Estado de São Paulo

Imagem:

TERRENO AO LADO DA ESCOLA.

GUILHERME DONIZETE DA SILVA DOS SANTOS ESCOLA MUNICIPAL ... PEDRO DA CUNHA ALBUQUERQUE LOPES, 2250 ESTRADA. PEROBAL. 08584-584 Itaquaquecetuba.

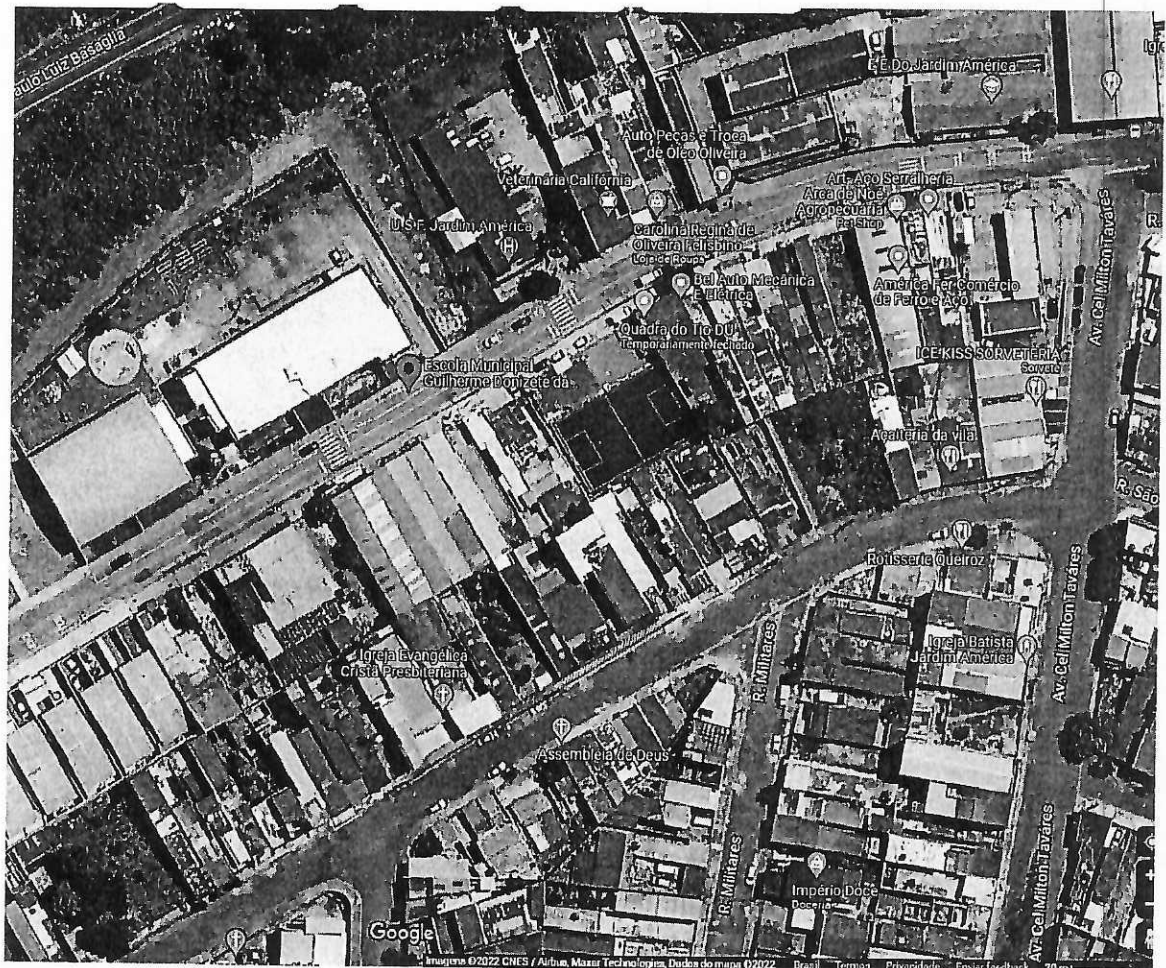

Assinado digitalmente por FABIO APARECIDO BURGUE:24855964840 - 10/04/2023 13:52:40 - Protocolo: 1378/2023 - Processo: 1382/2023
Chave para Consulta: 97CX-700X-U894-57U7