



Companhia de Saneamento Básico do Estado de São Paulo - Sabesp  
Divisão Polo de Manutenção Alto Tietê - MLNI  
Rua Cornélio Procópio, 201 – Vila Arizona – Itaquaquetuba/SP - CEP 08575-370  
Tel. (11) 4646 - 4201  
www.sabesp.com.br

**MLNI nº 188/2024**

**Itaquaquetuba, 22 de fevereiro de 2024.**

**Câmara Municipal de Itaquaquetuba**  
**Em resposta a Indicação nº 3182/2023**

**A/C Senhor Edson de Souza Moura**

**Serviço/REF.:** Providências no sentido de viabilizar reposição de asfalto, medidas foram tomadas para viabilizar a substituição do asfalto, mas não foram encontradas irregularidades em relação à Rua Ponta Grossa, 165, no bairro Jardim Luciano, entretanto, melhorias foram realizadas em frente ao número 223, Itaquaquetuba–SP.

Em atenção à solicitação de Vossa Senhoria, formulada através do documento acima referenciado, cumpre-nos informar que a tratativa de viabilizar a reposição de asfalto foi concluído referente a ordem de serviço 2325161158

Sem mais para momento, aproveitamos o ensejo para reiterarmos protestos de mais alta estima e consideração, subscrevemo-nos.

Atenciosamente,

  
**Carolina Queiroz Dos Santos**  
**Gerente de Divisão Polo de Manutenção de Esgoto do Alto Tietê**

<b>CORRESPONDÊNCIA</b>	
N.º	<u>80, 2024</u>
RECEBI EM	<u>01, 03, 2024</u>

  
CÂMARA MUNICIPAL DE ITAQUAQUECETUBA  
**Marcelo Renato Sucena**  
Auxiliar Administrativo

*Recebi em 01/03/2024*



Companhia de Saneamento Básico do Estado de São Paulo - Sabesp  
Divisão Polo de Manutenção Alto Tietê - MLNI  
Rua Cornélio Procópio, 201 – Vila Arizona – Itaquaquecetuba/SP - CEP 08575-370  
Tel. (11) 4646 - 4201  
[www.sabesp.com.br](http://www.sabesp.com.br)

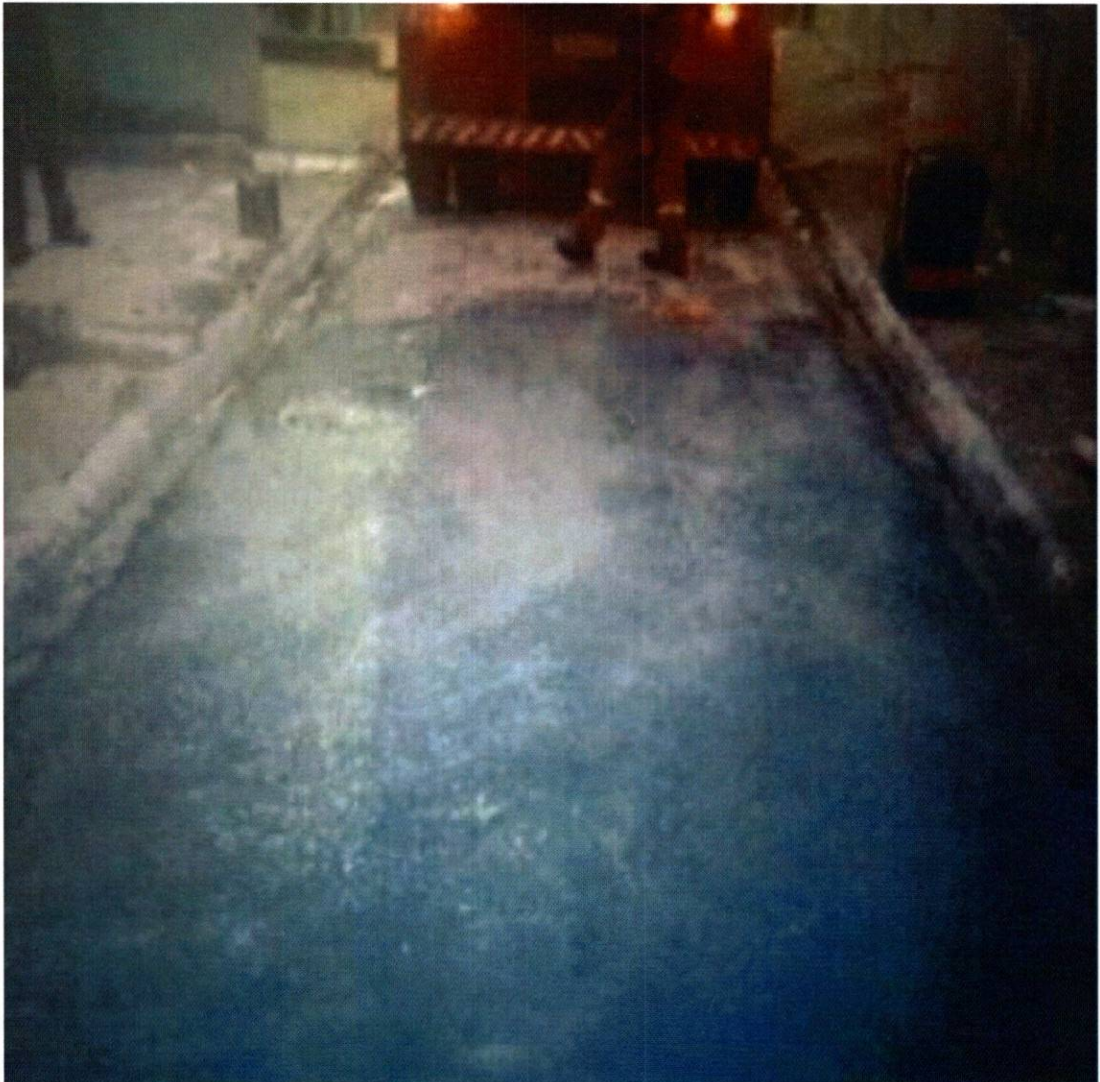



Companhia de Saneamento Básico do Estado de São Paulo - Sabesp  
Divisão Polo de Manutenção Alto Tietê - MLNI  
Rua Cornélio Procópio, 201 – Vila Arizona – Itaquaquecetuba/SP - CEP 08575-370  
Tel. (11) 4646 - 4201  
[www.sabesp.com.br](http://www.sabesp.com.br)

