



Companhia de Saneamento Básico do Estado de São Paulo - Sabesp
Divisão Polo de Manutenção Alto Tietê - MLNI
Rua Cornélio Procópio, 201 – Vila Arizona – Itaquaquetuba/SP - CEP 08575-370
Tel. (11) 4646 - 4201
www.sabesp.com.br

MLNI nº 188/2024

Itaquaquetuba, 22 de fevereiro de 2024.

Câmara Municipal de Itaquaquetuba
Em resposta a Indicação nº 3182/2023

A/C Senhor Edson de Souza Moura

Serviço/REF.: Providências no sentido de viabilizar reposição de asfalto, medidas foram tomadas para viabilizar a substituição do asfalto, mas não foram encontradas irregularidades em relação à Rua Ponta Grossa, 165, no bairro Jardim Luciano, entretanto, melhorias foram realizadas em frente ao número 223, Itaquaquetuba–SP.

Em atenção à solicitação de Vossa Senhoria, formulada através do documento acima referenciado, cumpre-nos informar que a tratativa de viabilizar a reposição de asfalto foi concluído referente a ordem de serviço 2325161158

Sem mais para momento, aproveitamos o ensejo para reiterarmos protestos de mais alta estima e consideração, subscrevemo-nos.

Atenciosamente,

Carolina Queiroz Dos Santos
Gerente de Divisão Polo de Manutenção de Esgoto do Alto Tietê

CORRESPONDÊNCIA	
N.º	<u>80, 2024</u>
RECEBI EM	<u>01, 03, 2024</u>

CÂMARA MUNICIPAL DE ITAQUAQUECETUBA
Marcelo Renato Sucena
Auxiliar Administrativo

Recebi em 01/03/2024



Companhia de Saneamento Básico do Estado de São Paulo - Sabesp
Divisão Polo de Manutenção Alto Tietê - MLNI
Rua Cornélio Procópio, 201 – Vila Arizona – Itaquaquecetuba/SP - CEP 08575-370
Tel. (11) 4646 - 4201
www.sabesp.com.br

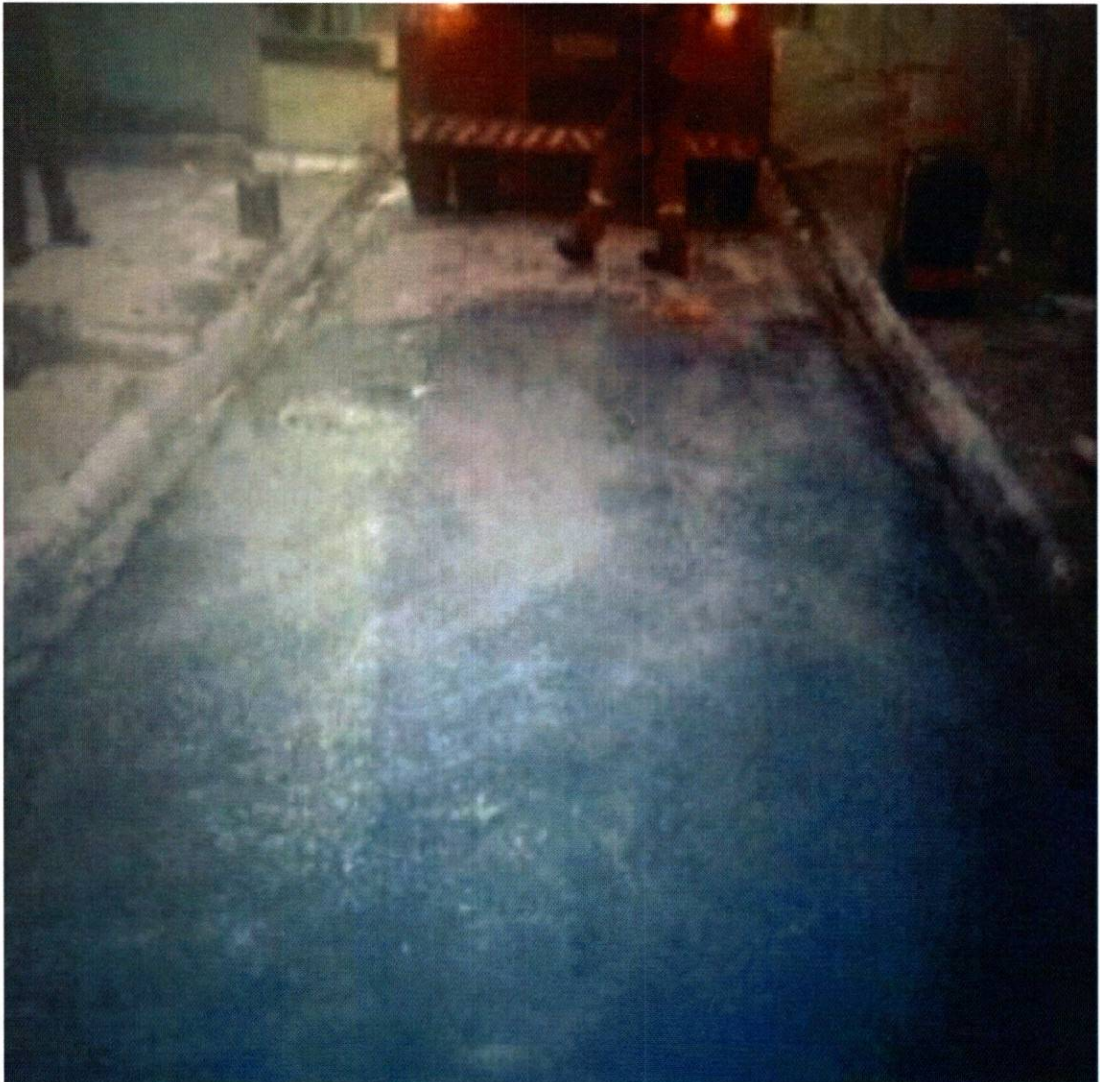



Companhia de Saneamento Básico do Estado de São Paulo - Sabesp
Divisão Polo de Manutenção Alto Tietê - MLNI
Rua Cornélio Procópio, 201 – Vila Arizona – Itaquaquecetuba/SP - CEP 08575-370
Tel. (11) 4646 - 4201
www.sabesp.com.br

