



Câmara Municipal de Itaquaquecetuba

Estado de São Paulo

Indicação Nº 2231/2024

INDICO À MESA, nos termos regimentais, seja oficiado a SABESP Companhia de Saneamento Básico do Estado de São Paulo, solicitando o Cadastramento para recebimento de fatura dessa empresa, dos Imóveis localizados nas seguintes Estradas, Ruas, Vias e Travessas do Parque Piratininga - neste Município, oficializada pela Lei Nº 3680 de 17 de abril de 2023.

- | | |
|--------------------------------------|--------------------------|
| 1. Travessa Pedro Luiz | 8. Escadão Wilka |
| 2. Travessa Rodrigues | 9. Escadão da dona Meyre |
| 3. Vial Antônio Guimarães | 10. Escadão do Jó |
| 4. Travessa Araújo | 11. Escadão do Juscelino |
| 5. Travessa Marcos | 12. Escadão da dona Dora |
| 6. Escadão Márcio | 13. Escadão da Dona Dida |
| 7. Escadão dona Maria de Jesus Silva | |

JUSTIFICATIVA

A presente propositura tem por objetivo atender as justas reivindicações dos moradores da localidade, que anseiam receber suas faturas na comodidade do lar, vale ressaltar ainda que ambas as Ruas e Vias são oficiais, inclusive com lançamento de Código de Endereçamento Postal, não havendo assim nenhum impedimento para que o benefício chegue até os consumidores.

Plenário Vereador Maurício Alves Brás, em 09 de abril de 2024.

Edson de Souza Moura
Edson Moura
Vereador – PL



Câmara Municipal de Itaquaquetuba

Estado de São Paulo

01 - TRAVESSA PEDRO LUIZ





Câmara Municipal de Itaquaquecetuba

Estado de São Paulo

01 - TRAVESSA RODRIGUES





Câmara Municipal de Itaquaquecetuba

Estado de São Paulo

03 - VIELA ANTÔNIO GUIMARÃES

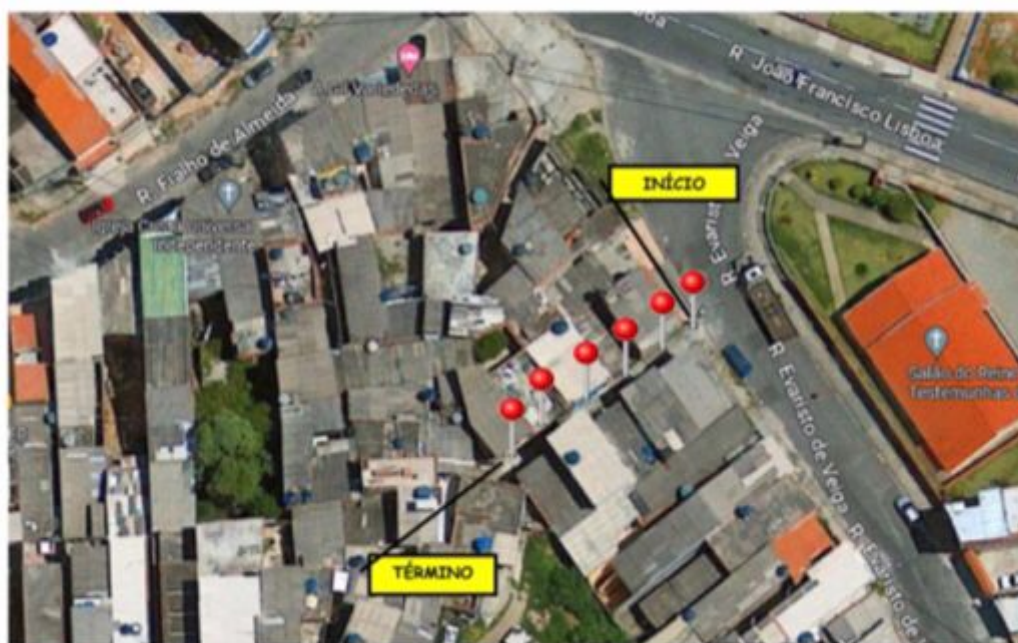

igitamente por EDSON DE SOUZA MOURA, 07810947800 - 18/05/2023 08:05:59 - Protocolo: 2030/2023 - Proce
Chave para Consulta: 266T-2W12-Y192-N1BH



Câmara Municipal de Itaquaquecetuba

Estado de São Paulo

04 - TRAVESSA ARAÚJO





Câmara Municipal de Itaquaquecetuba

Estado de São Paulo

06 - ESCADÃO MÁRCIO



elaborado por EDSON DE SOUZA MOURA, 07810947800 - 18/05/2023 08:05:59 - Protocolo: 2390.2023 - Processo
Chave para Consulta: 266T-2W12-Y192-N1BH



Câmara Municipal de Itaquaquecetuba

Estado de São Paulo

07 - ESCADÃO DONA MARIA DE JESUS SILVA



if EDSON DE SOUZA MOURA:07810847800 - 18/05/2023 08:05:59 - Protocolo: 2393/2023 - Process
Chave para Consulta: 246T-2W12-Y192-N1BH



Câmara Municipal de Itaquaquecetuba

Estado de São Paulo

08 - ESCADÃO DA WILKA





Câmara Municipal de Itaquaquecetuba

Estado de São Paulo

11 - ESCADÃO DO JUSCELINO

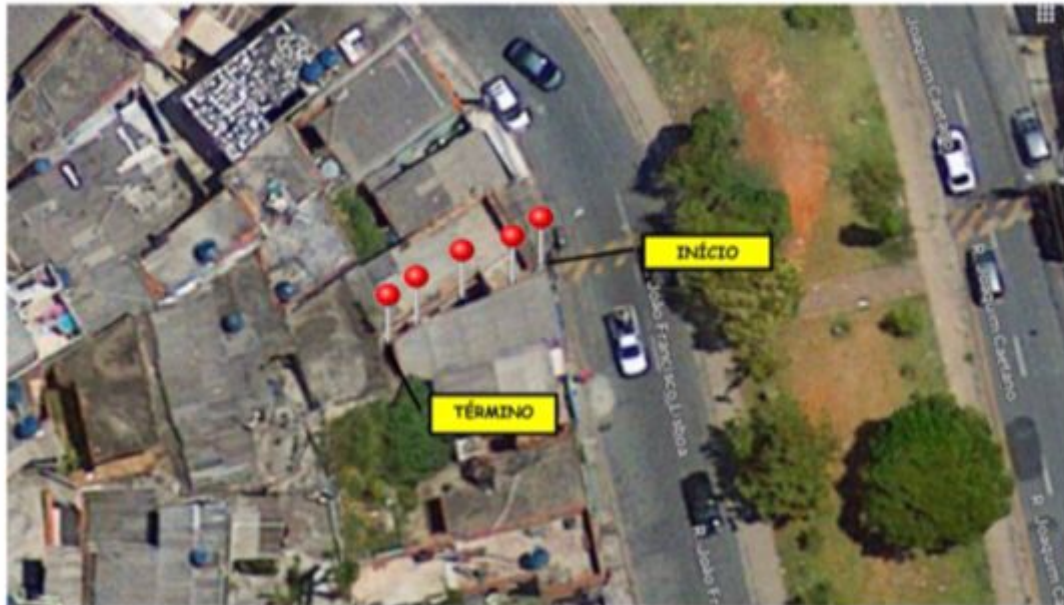

mente por EDSON DE SOUZA MOURA:07810947800 - 18/05/2023 08:05:59 - Protocolo: 2390/2023 - Process
Chave para Consulta: 2M6T-2W12-Y192-N18H



Câmara Municipal de Itaquaquecetuba

Estado de São Paulo

12 - ESCADÃO DONA DORA



Feito por EDSON DE SOUZA MOURA-07810947800 - 18/05/2023 08:05:59 - Protocolo: 2030.2023 - Processo:
Chave para Consulta: 2K6T-2W12-Y192-N1BH



Câmara Municipal de Itaquaquecetuba

Estado de São Paulo

13 - ESCADÃO DONA DIDA



elaborado por EDSON DE SOUZA MOURA, 07810947800 - 18/05/2023 08:05:59 - Protocolo: 2390/2023 - Processo:
Chave para Consulta: 2K6T-2W12-Y192-N1BH



Câmara Municipal de Itaquaquecetuba

Estado de São Paulo

09 - ESCADÃO DA DONA MEYRE

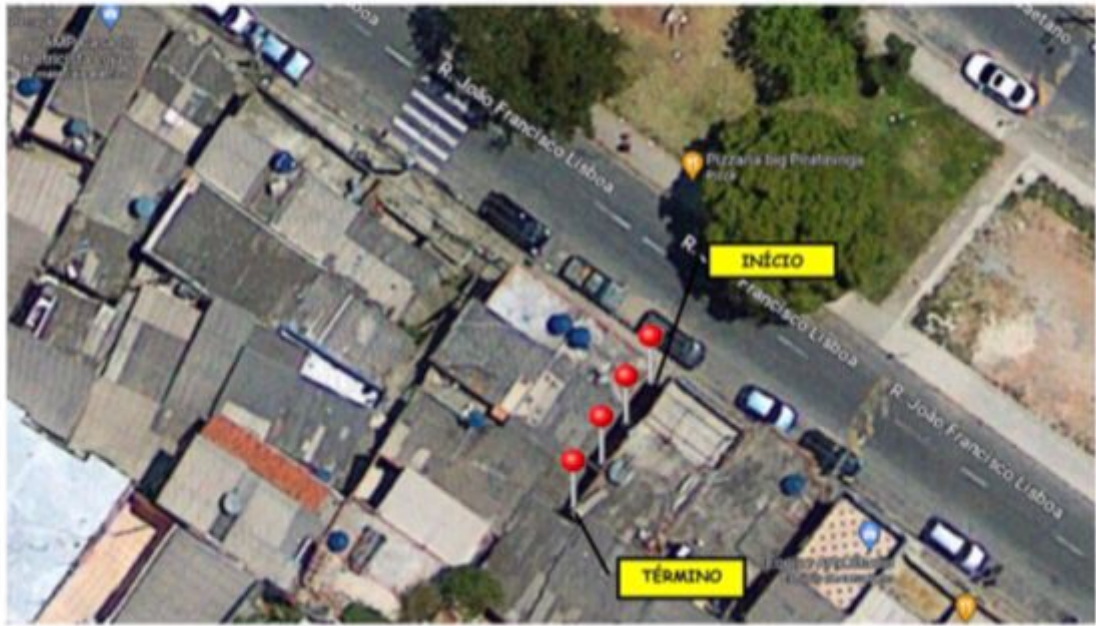

Elaborado por EDSON DE SOUZA MOURA, 0781.0947800 - 18/05/2023 08:05:59 - Protocolo: 2390/2023 - Processo:
Chave para Consulta: 2K6T-2W12-Y192-N1BH



Câmara Municipal de Itaquaquecetuba

Estado de São Paulo

10 - ESCADÃO DA JÓ



Elaborado por EDSON DE SOUZA MOURA, 078.109.478.00 - 18/05/2023 08:05:59 - Protocolo: 2030.2023 - Processo: 2030.2023 - Chave para Consulta: 246T-2W12-Y192-N1BH



Câmara Municipal de Itaquaquetuba

Estado de São Paulo

Logradouro/Nome

Escadão da Dona Dida

Bairro/Distrito

Parque Piratininga

Localidade/UF

Itaquaquetuba/SP

CEP

08583-524

Logradouro/Nome

Escadão da Dona Dora

Bairro/Distrito

Parque Piratininga

Localidade/UF

Itaquaquetuba/SP

CEP

08583-523



Câmara Municipal de Itaquaquetuba

Estado de São Paulo

Logradouro/Nome

Escadão da Dona Maria de Jesus
Silva

Bairro/Distrito

Parque Piratininga

Localidade/UF

Itaquaquetuba/SP

CEP

08583-522

Logradouro/Nome

Escadão da Dona Meyre

Bairro/Distrito

Parque Piratininga

Localidade/UF

Itaquaquetuba/SP

CEP

08583-529



Câmara Municipal de Itaquaquetuba

Estado de São Paulo

Logradouro/Nome

Escadão da Wilka

Bairro/Distrito

Parque Piratininga

Localidade/UF

Itaquaquetuba/SP

CEP

08583-527

Logradouro/Nome

Escadão do Jó

Bairro/Distrito

Parque Piratininga

Localidade/UF

Itaquaquetuba/SP

CEP

08583-528



Câmara Municipal de Itaquaquetuba

Estado de São Paulo

Logradouro/Nome

Escadão do Juscelino

Bairro/Distrito

Parque Piratininga

Localidade/UF

Itaquaquetuba/SP

CEP

08583-526

Logradouro/Nome

Escadão Márcio

Bairro/Distrito

Parque Piratininga

Localidade/UF

Itaquaquetuba/SP

CEP

08583-686



Câmara Municipal de Itaquaquetuba

Estado de São Paulo

Logradouro/Nome

Travessa Marcos

Bairro/Distrito

Parque Piratininga

Localidade/UF

Itaquaquetuba/SP

CEP

08583-425

Logradouro/Nome

Travessa Pedro Luiz

Bairro/Distrito

Parque Piratininga

Localidade/UF

Itaquaquetuba/SP

CEP

08583-415



Câmara Municipal de Itaquaquetuba

Estado de São Paulo

Logradouro/Nome
Travessa Rodrigues

Bairro/Distrito
Parque Piratininga

Localidade/UF
Itaquaquetuba/SP

CEP
08583-417



Câmara Municipal de Itaquaquetuba

Estado de São Paulo

Logradouro/Nome
Travessa Araújo

Bairro/Distrito
Parque Piratininga

Localidade/UF
Itaquaquetuba/SP

CEP
08583-297



Câmara Municipal de Itaquaquetuba

Estado de São Paulo

Logradouro/Nome

Via Antônio Guimarães

Bairro/Distrito

Parque Piratininga

Localidade/UF

Itaquaquetuba/SP

CEP

08583-295



Câmara Municipal de Itaquaquecetuba

Estado de São Paulo



Câmara Municipal de Itaquaquecetuba

Estado de São Paulo



Projeto de Lei Nº 9/2023

"Dispõe sobre denominação de Logradouros Públicos, localizados no Bairro Parque Piratininga."

A CÂMARA MUNICIPAL DE ITAQUAQUECETUBA, no uso das atribuições que lhe são conferidas pelo artigo 44, da Lei Orgânica do Município, **RESOLVE:**

Art. 1º- Ficam denominadas as nomenclaturas do Bairro Parque Piratininga, Itaquaquecetuba - SP para:

Viela 01- O trecho correspondente a Viela 01, popularmente chamado de Viela um, Travessa localizada entre a Rua Fernando Namora nº 450 e Rua Cruz e Sousa nº 189, no Bairro Parque Piratininga neste município, passa a denominar-se "Travessa Pedro Luiz".

Viela 02- O trecho correspondente a Viela 02, popularmente chamado de Viela Rodrigues, Travessa localizada na Rua Fernando Namora nº .433, no Bairro Parque Piratininga neste município, passa a denominar-se "Travessa Rodrigues".

Viela 03- O trecho correspondente a Viela 03, popularmente chamado de Viela Um, Viela localizada na Rua Evaristo da Veiga nº .339, no Bairro Parque Piratininga neste município, passa a denominar-se "Viela Antônio Guimarães".

Viela 04- O trecho correspondente a Viela 04, popularmente chamado de Viela dois, Travessa localizada na Rua Evaristo da Veiga nº .11, no Bairro Parque Piratininga neste município, passa a denominar-se "Travessa Araújo".

Viela 05- O trecho correspondente a Viela 05, popularmente chamado de Viela Um, Travessa localizada na Rua Fialho de Almeida nº .27, no Bairro Parque Piratininga neste município, passa a denominar-se "Travessa Marcos".

Viela 06- O trecho correspondente a Viela 06, popularmente chamado de Escadão Um, o Escadão localizado na Rua Joaquim Serra nº .350, no Bairro Parque Piratininga neste município, passa a denominar-se "Escadão Márcio".

Viela 07- O trecho correspondente a Viela 07, popularmente chamado de Escadão Um, o Escadão localizado na Rua João Francisco Lisboa nº .301, no Bairro Parque Piratininga neste município, passa a denominar-se "Escadão da Dona Maria de Jesus Silva".

Viela 08- O trecho correspondente a Viela 08, popularmente chamado de Escadão Dois, o Escadão localizado na Rua João Francisco Lisboa nº .227, no Bairro Parque Piratininga neste município, passa a denominar-se "Escadão da Wilka".



Câmara Municipal de Itaquaquecetuba

Estado de São Paulo



Câmara Municipal de Itaquaquecetuba

Estado de São Paulo

Viela 09 - O trecho correspondente a Viela 09, popularmente chamado de Escadão Três, o Escadão localizado na Rua João Francisco Lisboa nº .225, no Bairro Parque Piratininga neste município, passa a denominar-se "Escadão da Dona Meyre".

Viela 10 - O trecho correspondente a Viela 10, popularmente chamado de Escadão Quatro, o Escadão localizado na Rua João Francisco Lisboa nº .207, no Bairro Parque Piratininga neste município, passa a denominar-se "Escadão do João".

Viela 11- O trecho correspondente a Viela 11, popularmente chamado de Escadão Cinco, o Escadão localizado na Rua João Francisco Lisboa nº .149 A, no Bairro Parque Piratininga neste município, passa a denominar-se "Escadão do Juscelino".

Viela 12- O trecho correspondente a Viela 12, popularmente chamado de Escadão Seis, o Escadão localizado na Rua João Francisco Lisboa nº .153, no Bairro Parque Piratininga neste município, passa a denominar-se "Escadão da Dona Dora".

Viela 13- O trecho correspondente a Viela 13, popularmente chamado de Escadão Sete, o Escadão localizado na Rua João Francisco Lisboa nº .141 A, no Bairro Parque Piratininga neste município, passa a denominar-se "Escadão da Dona Dida".

Art. 2º- As despesas decorrentes da execução da presente Lei correrão por conta das dotações próprias do orçamento, suplementadas se necessário.

Art. 3º- Esta Lei entrará em vigor na data de sua publicação, revogadas as disposições em contrário.

Plenário Vereador Mauricio Alves Braz, em 13 de fevereiro de 2023.

Edson de Souza Moura
Edson Moura
Vereador - PL



Câmara Municipal de Itaquaquetuba

Estado de São Paulo



PREFEITURA MUNICIPAL DE ITAQUAQUECETUBA Estado de São Paulo

LEI N.º 3.680 DE 17 DE ABRIL DE 2023.

"Dispõe sobre denominação de logradouros públicos, localizados no Bairro Parque Piratininga."

EDUARDO BOIGUES QUEROZ, PREFEITO DO MUNICÍPIO DE ITAQUAQUECETUBA, usando das atribuições que lhes são conferidas pelo artigo 43, inciso II, da Lei Orgânica do Município, faz saber que a Câmara Municipal decreta e eu promulgo a seguinte Lei:

Art. 1º.- Ficam denominadas as nomenclaturas do Bairro Parque Piratininga, Itaquaquetuba - SP para:

Viela 01- O trecho correspondente a Viela 01, popularmente chamado de Viela um, Travessa localizada entre a Rua Fernando Namora nº 450 e Rua Cruz e Sousa nº 189, no Bairro Parque Piratininga neste município, passa a denominar-se "Travessa Pedro Luiz".

Viela 02- O trecho correspondente a Viela 02, popularmente chamado de Viela Rodrigues, Travessa localizada na Rua Fernando Namora nº 433, no Bairro Parque Piratininga neste município, passa a denominar-se "Travessa Rodrigues".

Viela 03- O trecho correspondente a Viela 03, popularmente chamado de Viela Um, Viela localizada na Rua Evaristo da Veiga nº 339, no Bairro Parque Piratininga neste município, passa a denominar-se "Viela Antônio Guimarães".

Viela 04- O trecho correspondente a Viela 04, popularmente chamado de Viela dois, Travessa localizada na Rua Evaristo da Veiga nº .11, no Bairro Parque Piratininga neste município, passa a denominar-se "Travessa Araújo".

Viela 05- O trecho correspondente a Viela 05, popularmente chamado de Viela Um, Travessa localizada na Rua Fialho de Almeida nº 27, no Bairro Parque Piratininga neste município, passa a denominar-se "Travessa Marcos".

Viela 06- O trecho correspondente a Viela 06, popularmente chamado de Escadão Um, o Escadão localizado na Rua Joaquim Serra nº 350, no Bairro Parque Piratininga neste município, passa a denominar-se "Escadão Márcio".



Câmara Municipal de Itaquaquecetuba

Estado de São Paulo



PREFEITURA MUNICIPAL DE ITAQUAQUECETUBA

Estado de São Paulo

Viela 07- O trecho correspondente a Viela 07, popularmente chamado de Escadão Um, o Escadão localizado na Rua João Francisco Lisboa nº 301, no Bairro Parque Piratininga neste município, passa a denominar-se "Escadão da Dona Maria de Jesus Silva".

Viela 08- O trecho correspondente a Viela 08, popularmente chamado de Escadão Dois, o Escadão localizado na Rua João Francisco Lisboa nº 227, no Bairro Parque Piratininga neste município, passa a denominar-se "Escadão da Wilka".

Viela 09 - O trecho correspondente a Viela 09, popularmente chamado de Escadão Três, o Escadão localizado na Rua João Francisco Lisboa nº 225, no Bairro Parque Piratininga neste município, passa a denominar-se "Escadão da Dona Meyre".

Viela 10 - O trecho correspondente a Viela 10, popularmente chamado de Escadão Quatro, o Escadão localizado na Rua João Francisco Lisboa nº 207, no Bairro Parque Piratininga neste município, passa a denominar-se "Escadão do Jó".

Viela 11- O trecho correspondente a Viela 11, popularmente chamado de Escadão Cinco, o Escadão localizado na Rua João Francisco Lisboa nº 149 A, no Bairro Parque Piratininga neste município, passa a denominar-se "Escadão do Juscelino".

Viela 12- O trecho correspondente a Viela 12, popularmente chamado de Escadão Seis, o Escadão localizado na Rua João Francisco Lisboa nº 153, no Bairro Parque Piratininga neste município, passa a denominar-se "Escadão da Dona Dora".

Viela 13- O trecho correspondente a Viela 13, popularmente chamado de Escadão Sete, o Escadão localizado na Rua João Francisco Lisboa nº 141 A, no Bairro Parque Piratininga neste município, passa a denominar-se "Escadão da Dona Dida".

Art. 2º- As despesas decorrentes da execução da presente Lei correrão por conta das dotações próprias do orçamento, suplementadas se necessário.

Art. 3º- Esta Lei entrará em vigor na data de sua publicação, revogadas as disposições em contrário.

PREFEITURA MUNICIPAL DE ITAQUAQUECETUBA, em 17 de abril de 2.023, 462º da Fundação da Cidade e 69º da Emancipação Político-Administrativa do Município.



Câmara Municipal de Itaquaquetuba

Estado de São Paulo



PREFEITURA MUNICIPAL DE ITAQUAQUECETUBA Estado de São Paulo

EDUARDO BOIGUES QUEROZ
Prefeito

ROSA MARIA PASTRI
Secretária de Assuntos Jurídicos

MARCELO BARBOSA DA SILVA
Secretário de Governo
Secretário de Obras

MÁRIO TOYAMA
Secretário de Administração e Modernização
Secretário de Finanças e Contabilidade

ALEXANDRE FEIJÓ DA SILVA
Secretário de Planejamento

Registrado na Secretaria de Administração e Modernização e publicado no Diário Oficial Eletrônico do Município de Itaquaquetuba.

MARIO TOYAMA
Secretário de Administração e Modernização

De autoria do **VEREADOR EDSON DE SOUZA MOURA**
Processo Administrativo nº 6.145/2023

MUNICÍPIO DE
ITAQUAQUEC
ETUBA:46316
600000164

Assinado de forma
digital por
MUNICÍPIO DE
ITAQUAQUECETUB
A:46316600000164
Dados: 2023.04.17
14:58:36 -03'00'

Página 2 de 3



Câmara Municipal de Itaquaquetuba

Estado de São Paulo

Lei nº 3680/2024

LOGRADOURO	BAIRRO	CEP
Travessa Pedro Luiz	Parque Piratininga	08583-41 5
Travessa Rodrigues	Parque Piratininga	08583-41 7
Viola Antônio Guimarães	Parque Piratininga	08583-29 5
Travessa Araújo	Parque Piratininga	08583-29 7
Travessa Marcos	Parque Piratininga	08583-42 5
Escadão Márcio	Parque Piratininga	08583-68 6
Escadão da Dona Maria de Jesus Silva	Parque Piratininga	08583-52 2
Escadão da Wilka	Parque Piratininga	08583-52 7
Escadão da Dona Meyre	Parque Piratininga	08583-52 9
Escadão do Jó	Parque Piratininga	08583-52 8

Escadão da Dona Dora	Parque Piratininga	08583-52 3
Escadão da Dona Dida	Parque Piratininga	08583-52 4
Escadão do Juscelino	Parque Piratininga	08583-52 6